

Índice

Justificación	3	Uniforme Escolar Infantil Masculino para Primaria Quinto Grado	32-33	Uniforme Escolar Junior Femenino para Secundaria Técnica Segundo Grado	62-63
Uniforme Escolar Infantil Femenino para Preescolar Segundo Grado	4-5	Uniforme Escolar Infantil Masculino para Primaria Sexto Grado	34-35	Uniforme Escolar Junior Femenino para Secundaria Técnica Tercer Grado	64-65
Uniforme Escolar Infantil Femenino para Preescolar Tercer Grado	6-7	Uniforme Escolar Junior Femenino para Secundaria General Estatal Primer Grado	36-37	Uniforme Escolar Junior Masculino para Secundaria Técnica Primer Grado	66-67
Uniforme Escolar Infantil Masculino para Preescolar Segundo Grado	8-9	Uniforme Escolar Junior Femenino para Secundaria General Estatal Segundo Grado	38-39	Uniforme Escolar Junior Masculino para Secundaria Técnica Segundo Grado	68-69
Uniforme Escolar Infantil Masculino para Preescolar Tercer Grado	10-11	Uniforme Escolar Junior Femenino para Secundaria General Estatal Tercer Grado	40-41	Uniforme Escolar Junior Masculino para Secundaria Técnica Tercer Grado	70-71
Uniforme Escolar Infantil Femenino para Primaria Primer Grado	12-13	Uniforme Escolar Junior Masculino para Secundaria General Estatal Primer Grado	42-43	Uniforme Escolar Junior Femenino para Secundaria Telesecundaria Primer Grado	72-73
Uniforme Escolar Infantil Femenino para Primaria Segundo Grado	14-15	Uniforme Escolar Junior Masculino para Secundaria General Estatal Segundo Grado	44-45	Uniforme Escolar Junior Femenino para Secundaria Telesecundaria Segundo Grado	74-75
Uniforme Escolar Infantil Femenino para Primaria Tercer Grado	16-17	Uniforme Escolar Junior Masculino para Secundaria General Estatal Tercer Grado	46-47	Uniforme Escolar Junior Femenino para Secundaria Telesecundaria Tercer Grado	76-77
Uniforme Escolar Infantil Femenino para Primaria Cuarto Grado	18-19	Uniforme Escolar Junior Femenino para Secundaria General Federal Primer Grado	48-49	Uniforme Escolar Junior Masculino para Secundaria Telesecundaria Primer Grado	78-79
Uniforme Escolar Infantil Femenino para Primaria Quinto Grado	20-21	Uniforme Escolar Junior Femenino para Secundaria General Federal Segundo Grado	50-51	Uniforme Escolar Junior Masculino para Secundaria Telesecundaria Segundo Grado	80-81
Uniforme Escolar Infantil Femenino para Primaria Sexto Grado	22-23	Uniforme Escolar Junior Femenino para Secundaria General Federal Tercer Grado	52-53	Uniforme Escolar Junior Masculino para Secundaria Telesecundaria Tercer Grado	82-83
Uniforme Escolar Infantil Masculino para Primaria Primer Grado	24-25	Uniforme Escolar Junior Masculino para Secundaria General Federal Primer Grado	54-55	Ilustraciones (Preescolar, Primaria y Secundaria)	84-111
Uniforme Escolar Infantil Masculino para Primaria Segundo Grado	26-27	Uniforme Escolar Junior Masculino para Secundaria General Federal Segundo Grado	56-57	Muestrario de Telas y Avios	112-116
Uniforme Escolar Infantil Masculino para Primaria Tercer Grado	28-29	Uniforme Escolar Junior Masculino para Secundaria General Federal Tercer Grado	58-59	Conclusión	117
Uniforme Escolar Infantil Masculino para Primaria Cuarto Grado	30-31	Uniforme Escolar Junior Femenino para Secundaria Técnica Primer Grado	60-61	Glosario	118

Justificación

Los uniformes del programa del Gobierno del Estado de Sinaloa “Mas educación”, se caracteriza por la idoneidad de sus materiales y su confección.

Los uniformes escolares han sido objeto de diversos estudios sociológicos sobre la escolarización y organización educacional. Dichos textos coinciden en que el uniforme escolar es mucho mas que una prenda de vestir, es un elemento identificativo que el alumno asume como propio y que ayuda a que sienta el centro escolar como algo suyo.

Al igual que los colores de un equipo de futbol, el uniforme escolar integra a los alumnos en un grupo, generándole sentimientos y actitudes empáticas hacia él. Algunos de los beneficios que se atribuyen al uso del uniforme son el incremento de asistencia a la escuelas, mejor rendimiento académico y de comportamiento, mayor autoestima y confianza, mejora el respeto a los profesores y una mayor concentración y disciplina. Las características de los tejidos de los uniformes, así como los avíos y el diseño del mismo están pensados para que el alumno pueda desarrollar plenamente sus actividades escolares, por ello la elección de texturas cómodas. Además la utilización del uniforme reduce la violencia escolar y ayuda a reconocer personas ajenas a centro de educativo, ayudando a salvaguardar el bienestar de los alumnos.

El Gobierno del Estado de Sinaloa, conciente de las necesidades mencionadas previamente, con una iniciativa de ley busca apoyar la economía de las familias sinaloenses, y garantiza el uso adecuado de los materiales que se emplearán en la elaboración de los mismos.

El Gobierno del Estado de Sinaloa hace énfasis que la idea principal y la esencia de este proyecto es dotar a los estudiantes de uniformes y emplear al mayor numero de talleres de costura y comerciantes locales, que por años se han dedicado a la confección y comercialización de indumentaria escolar, y de esta manera, promueve la generación de riqueza, empleo y bienestar social.

Descripción	Especificaciones de Tela	Especificaciones de Corte y Acabados
Uniforme Escolar Infantil Femenino para Preescolar		
<p>Uniforme Escolar Infantil Femenino de Segundo Grado de Preescolar</p>	<p>Playera con cuello tipo Polo</p> <p>Cuello: Tipo polo con aletilla vertical. Manga: Corta. Botonadura: Frontal, vertical. Ojales: Verticales en relación al tamaño del botón. Largo: Mitad de cadera. Logotipo: Bordado.</p> <p>Género: Piqué. Tejido: Piqué de punto. Composición: 50% algodón, 50% poliéster (las proporciones de algodón y poliéster pueden cambiar de acuerdo al fabricante, y esto puede influir en el gramaje). Gramaje: 235 g/m² (aproximadamente).</p> <p>Ancho de trama: 1.50 m.</p> <p>Cuidados:</p> <p>Lavado: Manual ▲ Máquina ▲ Secadora △ Temperatura del agua: Fría ▲ Tibia △ Caliente △ Químicos: Jabón ▲ Detergente ▲ Blanqueador ▲ Secado: Exprimir ▲ Secar ▲ Sol ▲ Sombra ▲ Planchado: Tibio ▲ Caliente ▲ Vapor ▲</p> <p>Color: Blanco.</p> <p>Talla: 4 años.</p>	<p>Delantero: Cortado a una pieza, escote redondo, aletilla vertical a la altura del pecho, largo y ancho en relación al tallaje, bastillas inferior de 3 cm a máquina con doble pespunte decorativo.</p> <p>Trasero: Cortado a una pieza, escote redondo, largo y ancho en relación al tallaje, bastillas inferior de 3 cm a máquina con doble pespunte decorativo.</p> <p>Manga: Corta, con industrialización en la copa, vista inferior de tejido de punto.</p> <p>Cuello: Tipo polo de tejido de punto.</p> <p>Botonadura: Vertical con espacio entre botones de 3 cm, entretejida, sobre costuras decorativas alrededor de la aletilla.</p> <p>Logotipos: El logotipo “Más Educación” se localiza en la parte superior derecha a la altura del pecho.</p> <p>Avíos</p> <p>Hilo: Bondeado para overlock 100% poliéster 150 d/1. Hilo: Torcido de 2 o 3 cabos, 100% poliéster para costuras rectas, ojales y colocación de botones y uso de máquina cover. Botones: Plano con doble orificio n° 18.</p> <p>Etiqueta: Nylon impresa de 3.5 cm x 2.5 cm</p>

Descripción	Especificaciones de Tela	Especificaciones de Corte y Acabados
Uniforme Escolar Infantil Femenino para Preescolar		
<p>Uniforme Escolar Infantil Femenino de Segundo Grado de Preescolar</p>	<p>Short Falda</p> <p>Interior de la Prenda (short)</p> <p>Pretina: Integrada. Tiro delantero: Holgado. Tiro trasero: Holgado. Pierna: Holgada. Largo: Especificado en el tallaje.</p> <p>Exterior de la Prenda (falda)</p> <p>Pretina: Integrada. Laterales: Línea A con aberturas. Largo: Especificado en el tallaje.</p> <p>Género: Golden Paladín. Tejido: Sarga. Composición: 100% poliéster Gramaje: 300g/m² (aproximadamente).</p> <p>Ancho de trama: 1.50 m.</p> <p>Cuidados:</p> <p>Lavado: Manual ▲ Máquina ▲ Secadora △ Temperatura del agua: Fría ▲ Tibia ▲ Caliente △ Químicos: Jabón ▲ Detergente ▲ Blanqueador △ Secado: Exprimir ▲ Secar ▲ Sol ▲ Sombra ▲ Planchado: Tibio ▲ Caliente ▲ Vapor ▲</p> <p>Color: Azul Marino.</p> <p>Talla: 4 años.</p>	<p>Delantero Interior: Short con pierna y tiro holgado, cortado a dos piezas, aumento sin cortes sobre la cintura de 10 cm de altura para resguardar el elástico, bastilla inferior de doble pespunte elaborado con máquina.</p> <p>Trasero Interior: Short con pierna y tiro holgado, cortado a dos piezas, aumento sin cortes sobre la cintura de 10 cm de altura para resguardar el elástico, bastilla inferior de doble pespunte elaborado con máquina.</p> <p>Delantero Exterior: Falda tipo línea A cortada de una pieza, aberturas laterales a mitad de cadera, bastilladas con pespunte sencillo a máquina, aumento sin cortes sobre la cintura de 10 cm de altura para resguardar el elástico, bastilla inferior de doble pespunte elaborado con máquina.</p> <p>Trasera Exterior: Falda tipo línea A cortada de una pieza, aberturas laterales a mitad de cadera, bastilladas con pespunte sencillo a máquina, aumento sin cortes sobre la cintura de 10 cm de altura para resguardar el elástico, bastilla inferior de doble pespunte elaborado con máquina.</p> <p>Avíos</p> <p>Hilo: Bondeado para overlock y cover, 100% poliéster 150 d/1. Hilo: Torcido de 2 a 3 cabos, 100% poliéster para costuras rectas. Elástico: 4 cm de ancho, color indistinto.</p> <p>Etiqueta: Nylon impresa de 3.5 cm x 2.5 cm.</p> <p><i>NOTA: El short y la falda se unen en la cintura y juntos envuelven el elástico formando así la pretina integrada.</i></p>

Descripción	Especificaciones de Tela	Especificaciones de Corte y Acabados
Uniforme Escolar Infantil Femenino para Preescolar		
<p>Uniforme Escolar Infantil Femenino de Tercer Grado de Preescolar</p>	<p>Playera con cuello tipo Polo</p> <p>Cuello: Tipo polo con aletilla vertical. Manga: Corta. Botonadura: Frontal, vertical. Ojales: Verticales en relación al tamaño del botón. Largo: Mitad de cadera. Logotipo: Bordado.</p> <p>Género: Piqué. Tejido: Piqué de punto. Composición: 50% algodón, 50% poliéster (las proporciones de algodón y poliéster pueden cambiar de acuerdo al fabricante, y esto puede influir en el gramaje). Gramaje: 235 g/m² (aproximadamente).</p> <p>Ancho de trama: 1.50 m.</p> <p>Cuidados:</p> <p>Lavado: Manual ▲ Máquina ▲ Secadora △ Temperatura del agua: Fría ▲ Tibia △ Caliente △ Químicos: Jabón ▲ Detergente ▲ Blanqueador ▲ Secado: Exprimir ▲ Secar ▲ Sol ▲ Sombra ▲ Planchado: Tibio ▲ Caliente ▲ Vapor ▲</p> <p>Color: Blanco.</p> <p>Talla: 6 años.</p>	<p>Delantero: Cortado a una pieza, escote redondo, aletilla vertical a la altura del pecho, largo y ancho en relación al tallaje, bastillas inferior de 3 cm a máquina con doble pespunte decorativo.</p> <p>Trasero: Cortado a una pieza, escote redondo, largo y ancho en relación al tallaje, bastillas inferior de 3 cm a máquina con doble pespunte decorativo.</p> <p>Manga: Corta, con industrialización en la copa, vista inferior de tejido de punto.</p> <p>Cuello: Tipo polo de tejido de punto.</p> <p>Botonadura: Vertical con espacio entre botones de 3 cm, entretejida, sobre costuras decorativas alrededor de la aletilla.</p> <p>Logotipos: El logotipo “Más Educación” se localiza en la parte superior derecha a la altura del pecho.</p> <p>Avíos</p> <p>Hilo: Bondeado para overlock 100% poliéster 150 d/1. Hilo: Torcido de 2 o 3 cabos, 100% poliéster para costuras rectas, ojales y colocación de botones y uso de máquina cover. Botones: Plano con doble orificio nº 18.</p> <p>Etiqueta: Nylon impresa de 3.5 cm x 2.5 cm</p>

Descripción	Especificaciones de Tela	Especificaciones de Corte y Acabados
Uniforme Escolar Infantil Femenino para Preescolar		
<p>Uniforme Escolar Infantil Femenino de Tercer Grado de Preescolar</p>	<p>Short Falda</p> <p>Interior de la Prenda (short)</p> <p>Pretina: Integrada. Tiro delantero: Holgado. Tiro trasero: Holgado. Pierna: Holgada. Largo: Especificado en el tallaje.</p> <p>Exterior de la Prenda (falda)</p> <p>Pretina: Integrada. Laterales: Línea A con aberturas. Largo: Especificado en el tallaje.</p> <p>Género: Golden Paladín. Tejido: Sarga. Composición: 100% poliéster Gramaje: 300g/m² (aproximadamente).</p> <p>Ancho de trama: 1.50 m.</p> <p>Cuidados:</p> <p>Lavado: Manual ▲ Máquina ▲ Secadora △ Temperatura del agua: Fría ▲ Tibia ▲ Caliente △ Químicos: Jabón ▲ Detergente ▲ Blanqueador △ Secado: Exprimir ▲ Secar ▲ Sol ▲ Sombra ▲ Planchado: Tibio ▲ Caliente ▲ Vapor ▲</p> <p>Color: Azul Marino Talla: 6 años.</p>	<p>Delantero Interior: Short con pierna y tiro holgado, cortado a dos piezas, aumento sin cortes sobre la cintura de 10 cm de altura para resguardar el elástico, bastilla inferior de doble pespunte elaborado con máquina.</p> <p>Trasero Interior: Short con pierna y tiro holgado, cortado a dos piezas, aumento sin cortes sobre la cintura de 10 cm de altura para resguardar el elástico, bastilla inferior de doble pespunte elaborado con máquina.</p> <p>Delantero Exterior: Falda tipo línea A cortada de una pieza, aberturas laterales a mitad de cadera, bastilladas con pespunte sencillo a máquina, aumento sin cortes sobre la cintura de 10 cm de altura para resguardar el elástico, bastilla inferior de doble pespunte elaborado con máquina.</p> <p>Trasera Exterior: Falda tipo línea A cortada de una pieza, aberturas laterales a mitad de cadera, bastilladas con pespunte sencillo a máquina, aumento sin cortes sobre la cintura de 10 cm de altura para resguardar el elástico, bastilla inferior de doble pespunte elaborado con máquina.</p> <p>Avíos</p> <p>Hilo: Bondeado para overlock y cover, 100% poliéster 150 d/1. Hilo: Torcido de 2 o tres cabos, 100% poliéster para costuras rectas. Elástico: 4 cm de ancho, color indistinto.</p> <p>Etiqueta: Nylon impresa de 3.5 cm x 2.5 cm.</p> <p><i>NOTA: El short y la falda se unen en la cintura y juntos envuelven el elástico formando así la pretina integrada.</i></p>

Descripción	Especificaciones de Tela	Especificaciones de Corte y Acabados
Uniforme Escolar Infantil Masculino para Preescolar		
<p>Uniforme Escolar Infantil Masculino de Segundo Grado de Preescolar</p>	<p>Playera con cuello tipo Polo</p> <p>Cuello: Tipo polo con aletilla vertical. Manga: Corta. Botonadura: Frontal, vertical. Ojales: Verticales en relación al tamaño del botón. Largo: Mitad de cadera. Logotipo: Bordado.</p> <p>Género: Piqué. Tejido: Piqué de punto. Composición: 50% algodón, 50% poliéster (las proporciones de algodón y poliéster pueden cambiar de acuerdo al fabricante, y esto puede influir en el gramaje). Gramaje: 235 g/m² (aproximadamente).</p> <p>Ancho de trama: 1.50 m.</p> <p>Cuidados:</p> <p>Lavado: Manual ▲ Máquina ▲ Secadora △ Temperatura del agua: Fría ▲ Tibia △ Caliente △ Químicos: Jabón ▲ Detergente ▲ Blanqueador ▲ Secado: Exprimir ▲ Secar ▲ Sol ▲ Sombra ▲ Planchado: Tibio ▲ Caliente ▲ Vapor ▲</p> <p>Color: Blanco.</p> <p>Talla: 4 años.</p>	<p>Delantero: Cortado a una pieza, escote redondo, aletilla vertical a la altura del pecho, largo y ancho en relación al tallaje, bastillas inferior de 3 cm a máquina con doble pespunte decorativo.</p> <p>Trasero: Cortado a una pieza, escote redondo, largo y ancho en relación al tallaje, bastillas inferior de 3 cm a máquina con doble pespunte decorativo.</p> <p>Manga: Corta, con industrialización en la copa, vista inferior de tejido de punto.</p> <p>Cuello: Tipo polo de tejido de punto.</p> <p>Botonadura: Vertical con espacio entre botones de 3 cm, entretejida, sobre costuras decorativas alrededor de la aletilla.</p> <p>Logotipos: El logotipo “Más Educación” se localiza en la parte superior derecha a la altura del pecho.</p> <p>Avíos</p> <p>Hilo: Bondeado para overlock 100% poliéster 150 d/1. Hilo: Torcido de 2 o 3 cabos, 100% poliéster para costuras rectas, ojales y colocación de botones y uso de máquina cover. Botones: Plano con doble orificio n° 18.</p> <p>Etiqueta: Nylon impresa de 3.5 cm x 2.5 cm</p>

Descripción	Especificaciones de Tela	Especificaciones de Corte y Acabados
Uniforme Escolar Infantil Masculino para Preescolar		
<p>Uniforme Escolar Infantil Masculino de Segundo Grado de Preescolar</p>	<p>Pantalón</p> <p>Tipo: De vestir sin patoles. Pretina: De contorno. Ojales: En relación al tamaño del botón. Cremallera: Frontal superior. Largo: Especificado en el tallaje.</p> <p>Género: Tergal Catalán. Tejido: Urdimbre y trama. Composición: 100% poliéster. Gramaje: 320 g/m² (aproximadamente).</p> <p>Ancho de trama: 1.60 m.</p> <p>Cuidados:</p> <p>Lavado: Manual ▲ Máquina ▲ Secadora △ Temperatura del agua: Fría ▲ Tibia ▲ Caliente △ Químicos: Jabón ▲ Detergente ▲ Blanqueador △ Secado: Exprimir ▲ Secar ▲ Sol ▲ Sombra ▲ Planchado: Tibio ▲ Caliente ▲ Vapor ▲</p> <p>Color: Azul Marino.</p> <p>Talla: 4 años.</p>	<p>Delantero: Cortado a dos piezas, con industrialización en tiro, aletilla de largo y ancho de acuerdo al tallaje para la colocación de la cremallera, bastilla inferior realizada a máquina con puntada oculta.</p> <p>Trasero: Cortado a dos piezas, con industrialización en tiro, contorno cintura de acuerdo al tallaje más diez centímetros para frunce, bastilla inferior realizada a máquina con puntada oculta.</p> <p>Pretina Delantera: Cortada de una sola pieza, entretelada, ancho y largo de acuerdo al tallaje más el aumento proporcional de la aletilla de la cremallera, con ojal frontal en el centro.</p> <p>Pretina Trasera: Cortada de una sola pieza, (omite entretela por presentar otras características diferentes a la pretina delantera), ancho de acuerdo al tallaje, largo de acuerdo al tallaje más 10 cm para amplitud de frunce.</p> <p>Avíos:</p> <p>Hilo: Bondeado para overlock 100% poliéster 150 d/1. Hilo: Torcido de 2 o 3 cabos cabos, 100% poliéster para costuras rectas y puntada oculta en bastillas inferiores, ojales, colocación de botones. Botones: Plano con doble orificio n° 24. Elástico: 4 cm de ancho, color indistinto. Cremallera: 10 cm 100% nylon.</p> <p>Etiqueta: Nylon impresa de 3.5 cm x 2.5 cm.</p>

Descripción	Especificaciones de Tela	Especificaciones de Corte y Acabados
Uniforme Escolar Infantil Masculino para Preescolar		
<p>Uniforme Escolar Infantil Masculino de Tercer Grado de Preescolar</p>	<p>Playera con cuello tipo Polo</p> <p>Cuello: Tipo polo con aletilla vertical. Manga: Corta. Botonadura: Frontal, vertical. Ojales: Verticales en relación al tamaño del botón. Largo: Mitad de cadera. Logotipo: Bordado.</p> <p>Género: Piqué. Tejido: Piqué de punto. Composición: 50% algodón, 50% poliéster (las proporciones de algodón y poliéster pueden cambiar de acuerdo al fabricante, y esto puede influir en el gramaje). Gramaje: 235 g/m² (aproximadamente).</p> <p>Ancho de trama: 1.50 m.</p> <p>Cuidados:</p> <p>Lavado: Manual ▲ Máquina ▲ Secadora △ Temperatura del agua: Fría ▲ Tibia △ Caliente △ Químicos: Jabón ▲ Detergente ▲ Blanqueador ▲ Secado: Exprimir ▲ Secar ▲ Sol ▲ Sombra ▲ Planchado: Tibio ▲ Caliente ▲ Vapor ▲</p> <p>Color: Blanco.</p> <p>Talla: 6 años.</p>	<p>Delantero: Cortado a una pieza, escote redondo, aletilla vertical a la altura del pecho, largo y ancho en relación al tallaje, bastillas inferior de 3 cm a máquina con doble pespunte decorativo.</p> <p>Trasero: Cortado a una pieza, escote redondo, largo y ancho en relación al tallaje, bastillas inferior de 3 cm a máquina con doble pespunte decorativo.</p> <p>Manga: Corta, con industrialización en la copa, vista inferior de tejido de punto.</p> <p>Cuello: Tipo polo de tejido de punto.</p> <p>Botonadura: Vertical con espacio entre botones de 3 cm, entretelada, sobre costuras decorativas alrededor de la aletilla.</p> <p>Logotipos: El logotipo “Más Educación” se localiza en la parte superior derecha a la altura del pecho.</p> <p>Avíos</p> <p>Hilo: Bondeado para overlock 100% poliéster 150 d/1. Hilo: Torcido de 2 o 3 cabos, 100% poliéster para costuras rectas, ojales y colocación de botones y uso de máquina cover. Botones: Plano con doble orificio n° 18.</p> <p>Etiqueta: Nylon impresa de 3.5 cm x 2.5 cm</p>

Descripción	Especificaciones de Tela	Especificaciones de Corte y Acabados
Uniforme Escolar Infantil Masculino para Preescolar		
<p>Uniforme Escolar Infantil Masculino de Tercer Grado de Preescolar</p>	<p>Pantalón</p> <p>Tipo: De vestir sin patoles. Pretina: De contorno. Ojales: En relación al tamaño del botón. Cremallera: Frontal superior. Largo: Especificado en el tallaje.</p> <p>Género: Tergal Catalán. Tejido: Urdimbre y trama. Composición: 100% poliéster. Gramaje: 320 g/m² (aproximadamente).</p> <p>Ancho de trama: 1.60 m.</p> <p>Cuidados:</p> <p>Lavado: Manual ▲ Máquina ▲ Secadora △ Temperatura del agua: Fría ▲ Tibia ▲ Caliente △ Químicos: Jabón ▲ Detergente ▲ Blanqueador △ Secado: Exprimir ▲ Secar ▲ Sol ▲ Sombra ▲ Planchado: Tibio ▲ Caliente ▲ Vapor ▲</p> <p>Color: Azul Marino.</p> <p>Talla: 6 años.</p>	<p>Delantero: Cortado a dos piezas, con industrialización en tiro, aletilla de largo y ancho de acuerdo al tallaje para la colocación de la cremallera, bastilla inferior realizada a máquina con puntada oculta.</p> <p>Trasero: Cortado a dos piezas, con industrialización en tiro, contorno cintura de acuerdo al tallaje más diez centímetros para frunce, bastilla inferior realizada a máquina con puntada oculta.</p> <p>Pretina Delantera: Cortada de una sola pieza, entretelada, ancho y largo de acuerdo al tallaje más el aumento proporcional de la aletilla de la cremallera, con ojal frontal en el centro.</p> <p>Pretina Trasera: Cortada de una sola pieza, (omite entretela por presentar otras características diferentes a la pretina delantera), ancho de acuerdo al tallaje, largo de acuerdo al tallaje más 10 cm para amplitud de frunce.</p> <p>Avíos:</p> <p>Hilo: Bondeado para overlock 100% poliéster 150 d/1. Hilo: Torcido de 2 o 3 cabos cabos, 100% poliéster para costuras rectas y puntada oculta en bastillas inferiores, ojales, colocación de botones. Botones: Plano con doble orificio n° 24. Elástico: 4 cm de ancho, color indistinto. Cremallera: 10 cm 100% nylon.</p> <p>Etiqueta: Nylon impresa de 3.5 cm x 2.5 cm.</p>

Descripción	Especificaciones de Tela	Especificaciones de Corte y Acabados
Uniforme Escolar Infantil Femenino para Primaria		
<p>Uniforme Escolar Infantil Femenino de Primer Grado de Primaria</p>	<p>Camisa</p> <p>Cuello: Camisero sin pie de cuello. Manga: Corta. Botonadura: Frontal integrada. Ojales: Verticales en relación al tamaño del botón. Largo: Mitad de cadera. Bolsillo: De plastrón con vista. Logotipo: Impreso</p> <p>Género: Popelina Tejido: Urdimbre y trama. Composición: 60% algodón, 40% poliéster. Gramaje: 160 g/m² (aproximadamente). Ancho de trama: 1.50 m.</p> <p>Cuidados:</p> <p>Lavado: Manual ▲ Máquina ▲ Secadora ▲ Temperatura del agua: Fría ▲ Tibia ▲ Caliente ▲ Químicos: Jabón ▲ Detergente ▲ Blanqueador ▲ Secado: Exprimir ▲ Secar ▲ Sol ▲ Sombra ▲ Planchado: Tibio ▲ Caliente ▲ Vapor ▲</p> <p>Color: Blanco.</p> <p>Talla: 6-7 años.</p>	<p>Delantero: Cortado a dos piezas, escote redondo, cruce de botones integrado, bastilla inferior con dobladillo y pespunte sencillo con máquina. Con amplitud en los costados e industrialización en la sisa.</p> <p>Trasero: Cortado de una sola pieza, con amplitud en los costados e industrialización en la sisa, escote redondo, bastilla inferior con dobladillo y pespunte sencillo con máquina.</p> <p>Manga: Corta, con industrialización en la copa, bastilla inferior con dobladillo y pespunte sencillo con máquina.</p> <p>Cuello: Tipo camisero entretelado sin pie de cuello, puntas terminadas en vértice.</p> <p>Botonadura: Sencilla integrada, con espacio entre botones de 3 cm, entretelada, sin pespunte para fijar, sujeta solo al cuello y a la bastilla inferior, ancho 3.5 cm.</p> <p>Bolsillo: Localizado en la parte superior izquierda frontal de la prenda, entretelado para efecto de bordado. Dimensiones de acuerdo al tallaje.</p> <p>Logotipos: El logotipo “Más Educación” se localiza en la parte superior derecha a la altura del pecho.</p> <p>Avíos</p> <p>Hilo: Bondeado para overlock 100% poliéster 150 d/1. Hilo: Torcido de 2 o 3 cabos, 100% poliéster para costuras rectas, ojales y colocación de botones. Botones: Plano con doble orificio n° 18.</p> <p>Etiqueta: Nylon impresa de 3.5 cm x 2.5 cm</p>

Descripción	Especificaciones de Tela	Especificaciones de Corte y Acabados
Uniforme Escolar Infantil Femenino para Primaria		
<p>Uniforme Escolar Infantil Femenino de Primer Grado de Primaria</p>	<p>Falda</p> <p>Tipo: Línea A, con cuatro patoles frontales y cremallera trasera. Pretina: De contorno. Ojales: Horizontales para la pretina. Largo: Especificado en el tallaje.</p> <p>Género: Golden Paladín. Tejido: Sarga. Composición: 100% poliéster Gramaje: 300g/m² (aproximadamente).</p> <p>Ancho de trama: 1.50 m.</p> <p>Cuidados:</p> <p>Lavado: Manual ▲ Máquina ▲ Secadora △ Temperatura del agua: Fría ▲ Tibia ▲ Caliente △ Químicos: Jabón ▲ Detergente ▲ Blanqueador △ Secado: Exprimir ▲ Secar ▲ Sol ▲ Sombra ▲ Planchado: Tibio ▲ Caliente ▲ Vapor ▲</p> <p>Color: Azul Marino.</p> <p>Talla: 6 -7años.</p>	<p>Delantero: Falda corta en línea A, cortada de una sola pieza, cuenta con dos patoles superiores en ambos laterales (sobre costuras decorativas realizadas con pespunte sencillo a máquina), bastilla inferior realizada a máquina con puntada oculta.</p> <p>Trasero: Trasero: Falda corta en línea A, cortada a dos piezas, cuenta con dos patoles superiores en ambos laterales (sobre costuras decorativas realizadas con pespunte sencillo a máquina), cremallera central superior, bastilla inferior realizada a máquina con puntada oculta.</p> <p>Pretina: Cortada de una sola pieza, entretelada, ancho y largo de acuerdo al tallaje.</p> <p>Avíos:</p> <p>Hilo: Bondeado para overlock 100% poliéster 150 d/1 Hilo: Torcido de 2 a 3 cabos, 100% poliéster para costuras rectas y puntada oculta en bastillas inferiores, ojales, colocación de botones. Botones: Plano con doble orificio n° 24. Cremallera: 15cm 100% nylon.</p> <p>Etiqueta: Nylon impresa de 3.5 cm x 2.5 cm.</p>

Descripción	Especificaciones de Tela	Especificaciones de Corte y Acabados
Uniforme Escolar Infantil Femenino para Primaria		
<p>Uniforme Escolar Infantil Femenino de Segundo Grado de Primaria</p>	<p>Camisa</p> <p>Cuello: Camisero sin pie de cuello. Manga: Corta. Botonadura: Frontal integrada. Ojales: Verticales en relación al tamaño del botón. Largo: Mitad de cadera. Bolsillo: De plastrón con vista. Logotipo: Impreso</p> <p>Género: Popelina Tejido: Urdimbre y trama. Composición: 60% algodón, 40% poliéster. Gramaje: 160 g/m² (aproximadamente). Ancho de trama: 1.50 m.</p> <p>Cuidados:</p> <p>Lavado: Manual ▲ Máquina ▲ Secadora ▲ Temperatura del agua: Fría ▲ Tibia ▲ Caliente ▲ Químicos: Jabón ▲ Detergente ▲ Blanqueador ▲ Secado: Exprimir ▲ Secar ▲ Sol ▲ Sombra ▲ Planchado: Tibio ▲ Caliente ▲ Vapor ▲</p> <p>Color: Blanco.</p> <p>Talla: 7-8 años.</p>	<p>Delantero: Cortado a dos piezas, escote redondo, cruce de botones integrado, bastilla inferior con dobladillo y respunte sencillo con máquina. Con amplitud en los costados e industrialización en la sisa.</p> <p>Trasero: Cortado de una sola pieza, con amplitud en los costados e industrialización en la sisa, escote redondo, bastilla inferior con dobladillo y respunte sencillo con máquina.</p> <p>Manga: Corta, con industrialización en la copa, bastilla inferior con dobladillo y respunte sencillo con máquina.</p> <p>Cuello: Tipo camisero entretelado sin pie de cuello, puntas terminadas en vértice.</p> <p>Botonadura: Sencilla integrada, con espacio entre botones de 3 cm, entretelada, sin respunte para fijar, sujeta solo al cuello y a la bastilla inferior, ancho 3.5 cm.</p> <p>Bolsillo: Localizado en la parte superior izquierda frontal de la prenda, entretelado para efecto de bordado. Dimensiones de acuerdo al tallaje.</p> <p>Logotipos: El logotipo “Más Educación” se localiza en la parte superior derecha a la altura del pecho.</p> <p>Avíos</p> <p>Hilo: Bondeado para overlock 100% poliéster 150 d/1. Hilo: Torcido de 2 o 3 cabos, 100% poliéster para costuras rectas, ojales y colocación de botones. Botones: Plano con doble orificio n° 18.</p> <p>Etiqueta: Nylon impresa de 3.5 cm x 2.5 cm</p>

Descripción	Especificaciones de Tela	Especificaciones de Corte y Acabados
Uniforme Escolar Infantil Femenino para Primaria		
<p>Uniforme Escolar Infantil Femenino de Segundo Grado de Primaria</p>	<p>Falda</p> <p>Tipo: Línea A, con cuatro patoles frontales y cremallera trasera. Pretina: De contorno. Ojales: Horizontales para la pretina. Largo: Especificado en el tallaje.</p> <p>Género: Golden Paladín. Tejido: Sarga. Composición: 100% poliéster Gramaje: 300g/m² (aproximadamente).</p> <p>Ancho de trama: 1.50 m.</p> <p>Cuidados:</p> <p>Lavado: Manual ▲ Máquina ▲ Secadora △ Temperatura del agua: Fría ▲ Tibia ▲ Caliente △ Químicos: Jabón ▲ Detergente ▲ Blanqueador △ Secado: Exprimir ▲ Secar ▲ Sol ▲ Sombra ▲ Planchado: Tibio ▲ Caliente ▲ Vapor ▲</p> <p>Color: Azul Marino.</p> <p>Talla: 7-8 años.</p>	<p>Delantero: Falda corta en línea A, cortada de una sola pieza, cuenta con dos patoles superiores en ambos laterales (sobre costuras decorativas realizadas con pespunte sencillo a máquina), bastilla inferior realizada a máquina con puntada oculta.</p> <p>Trasero: Falda corta en línea A, cortada a dos piezas, cuenta con dos patoles superiores en ambos laterales (sobre costuras decorativas realizadas con pespunte sencillo a máquina), cremallera central superior, bastilla inferior realizada a máquina con puntada oculta.</p> <p>Pretina: Cortada de una sola pieza, entretelada, ancho y largo de acuerdo al tallaje.</p> <p>Avíos:</p> <p>Hilo: Bondeado para overlock 100% poliéster 150 d/1 Hilo: Torcido de 2 a 3 cabos, 100% poliéster para costuras rectas y puntada oculta en bastillas inferiores, ojales, colocación de botones. Botones: Plano con doble orificio n° 24. Cremallera: 15cm 100% nylon.</p> <p>Etiqueta: Nylon impresa de 3.5 cm x 2.5 cm.</p>

Descripción	Especificaciones de Tela	Especificaciones de Corte y Acabados
Uniforme Escolar Infantil Femenino para Primaria		
<p>Uniforme Escolar Infantil Femenino de Tercer Grado de Primaria</p>	<p>Camisa</p> <p>Cuello: Camisero sin pie de cuello. Manga: Corta. Botonadura: Frontal integrada. Ojales: Verticales en relación al tamaño del botón. Largo: Mitad de cadera. Bolsillo: De plastrón con vista. Logotipo: Impreso</p> <p>Género: Popelina Tejido: Urdimbre y trama. Composición: 60% algodón, 40% poliéster. Gramaje: 160 g/m² (aproximadamente). Ancho de trama: 1.50 m.</p> <p>Cuidados:</p> <p>Lavado: Manual ▲ Máquina ▲ Secadora ▲ Temperatura del agua: Fría ▲ Tibia ▲ Caliente ▲ Químicos: Jabón ▲ Detergente ▲ Blanqueador ▲ Secado: Exprimir ▲ Secar ▲ Sol ▲ Sombra ▲ Planchado: Tibio ▲ Caliente ▲ Vapor ▲</p> <p>Color: Blanco.</p> <p>Talla: 8-9 años.</p>	<p>Delantero: Cortado a dos piezas, escote redondo, cruce de botones integrado, bastilla inferior con dobladillo y pespunte sencillo con máquina. Con amplitud en los costados e industrialización en la sisa.</p> <p>Trasero: Cortado de una sola pieza, con amplitud en los costados e industrialización en la sisa, escote redondo, bastilla inferior con dobladillo y pespunte sencillo con máquina.</p> <p>Manga: Corta, con industrialización en la copa, bastilla inferior con dobladillo y pespunte sencillo con máquina.</p> <p>Cuello: Tipo camisero entretelado sin pie de cuello, puntas terminadas en vértice.</p> <p>Botonadura: Sencilla integrada, con espacio entre botones de 3 cm, entretelada, sin pespunte para fijar, sujeta solo al cuello y a la bastilla inferior, ancho 3.5 cm.</p> <p>Bolsillo: Localizado en la parte superior izquierda frontal de la prenda, entretelado para efecto de bordado. Dimensiones de acuerdo al tallaje.</p> <p>Logotipos: El logotipo “Más Educación” se localiza en la parte superior derecha a la altura del pecho.</p> <p>Avíos</p> <p>Hilo: Bondeado para overlock 100% poliéster 150 d/1. Hilo: Torcido de 2 o 3 cabos, 100% poliéster para costuras rectas, ojales y colocación de botones. Botones: Plano con doble orificio n° 18.</p> <p>Etiqueta: Nylon impresa de 3.5 cm x 2.5 cm.</p>

Descripción	Especificaciones de Tela	Especificaciones de Corte y Acabados
Uniforme Escolar Infantil Femenino para Primaria		
<p>Uniforme Escolar Infantil Femenino de Tercer Grado de Primaria</p>	<p>Falda</p> <p>Tipo: Línea A, con cuatro patoles frontales y cremallera trasera. Pretina: De contorno. Ojales: Horizontales para la pretina. Largo: Especificado en el tallaje.</p> <p>Género: Golden Paladín. Tejido: Sarga. Composición: 100% poliéster Gramaje: 300g/m² (aproximadamente).</p> <p>Ancho de trama: 1.50 m.</p> <p>Cuidados:</p> <p>Lavado: Manual ▲ Máquina ▲ Secadora △ Temperatura del agua: Fría ▲ Tibia ▲ Caliente △ Químicos: Jabón ▲ Detergente ▲ Blanqueador △ Secado: Exprimir ▲ Secar ▲ Sol ▲ Sombra ▲ Planchado: Tibio ▲ Caliente ▲ Vapor ▲</p> <p>Color: Azul Marino.</p> <p>Talla: 8-9 años.</p>	<p>Delantero: Falda corta en línea A, cortada de una sola pieza, cuenta con dos patoles superiores en ambos laterales (sobre costuras decorativas realizadas con pespunte sencillo a máquina), bastilla inferior realizada a máquina con puntada oculta.</p> <p>Trasero: Falda corta en línea A, cortada a dos piezas, cuenta con dos patoles superiores en ambos laterales (sobre costuras decorativas realizadas con pespunte sencillo a máquina), cremallera central superior, bastilla inferior realizada a máquina con puntada oculta.</p> <p>Pretina: Cortada de una sola pieza, entretelada, ancho y largo de acuerdo al tallaje.</p> <p>Avíos:</p> <p>Hilo: Bondeado para overlock 100% poliéster 150 d/1 Hilo: Torcido de 2 a 3 cabos, 100% poliéster para costuras rectas y puntada oculta en bastillas inferiores, ojales, colocación de botones. Botones: Plano con doble orificio n° 24. Cremallera: 15cm 100% nylon.</p> <p>Etiqueta: Nylon impresa de 3.5 cm x 2.5 cm.</p>

Descripción	Especificaciones de Tela	Especificaciones de Corte y Acabados
Uniforme Escolar Infantil Femenino para Primaria		
<p>Uniforme Escolar Infantil Femenino de Cuarto Grado de Primaria</p>	<p>Camisa</p> <p>Cuello: Camisero sin pie de cuello. Manga: Corta. Botonadura: Frontal integrada. Ojales: Verticales en relación al tamaño del botón. Largo: Mitad de cadera. Bolsillo: De plastrón con vista. Logotipo: Impreso</p> <p>Género: Popelina Tejido: Urdimbre y trama. Composición: 60% algodón, 40% poliéster. Gramaje: 160 g/m² (aproximadamente).</p> <p>Ancho de trama: 1.50 m.</p> <p>Cuidados:</p> <p>Lavado: Manual ▲ Máquina ▲ Secadora ▲ Temperatura del agua: Fría ▲ Tibia ▲ Caliente ▲ Químicos: Jabón ▲ Detergente ▲ Blanqueador ▲ Secado: Exprimir ▲ Secar ▲ Sol ▲ Sombra ▲ Planchado: Tibio ▲ Caliente ▲ Vapor ▲</p> <p>Color: Blanco.</p> <p>Talla: 9-10 años.</p>	<p>Delantero: Cortado a dos piezas, escote redondo, cruce de botones integrado, bastilla inferior con dobladillo y respunte sencillo con máquina. Con amplitud en los costados e industrialización en la sisa.</p> <p>Trasero: Cortado de una sola pieza, con amplitud en los costados e industrialización en la sisa, escote redondo, bastilla inferior con dobladillo y respunte sencillo con máquina.</p> <p>Manga: Corta, con industrialización en la copa, bastilla inferior con dobladillo y respunte sencillo con máquina.</p> <p>Cuello: Tipo camisero entretelado sin pie de cuello, puntas terminadas en vértice.</p> <p>Botonadura: Sencilla integrada, con espacio entre botones de 3 cm, entretelada, sin respunte para fijar, sujeta solo al cuello y a la bastilla inferior, ancho 3.5 cm.</p> <p>Bolsillo: Localizado en la parte superior izquierda frontal de la prenda, entretelado para efecto de bordado. Dimensiones de acuerdo al tallaje.</p> <p>Logotipos: El logotipo “Más Educación” se localiza en la parte superior derecha a la altura del pecho.</p> <p>Avíos</p> <p>Hilo: Bondeado para overlock 100% poliéster 150 d/1. Hilo: Torcido de 2 o 3 cabos, 100% poliéster para costuras rectas, ojales y colocación de botones. Botones: Plano con doble orificio n° 18.</p> <p>Etiqueta: Nylon impresa de 3.5 cm x 2.5 cm</p>

Descripción	Especificaciones de Tela	Especificaciones de Corte y Acabados
Uniforme Escolar Infantil Femenino para Primaria		
<p>Uniforme Escolar Infantil Femenino de Cuarto Grado de Primaria</p>	<p>Falda</p> <p>Tipo: Línea A, con cuatro patoles frontales y cremallera trasera. Pretina: De contorno. Ojales: Horizontales para la pretina. Largo: Especificado en el tallaje.</p> <p>Género: Golden Paladín. Tejido: Sarga. Composición: 100% poliéster Gramaje: 300g/m² (aproximadamente).</p> <p>Ancho de trama: 1.50 m.</p> <p>Cuidados:</p> <p>Lavado: Manual ▲ Máquina ▲ Secadora △ Temperatura del agua: Fría ▲ Tibia ▲ Caliente △ Químicos: Jabón ▲ Detergente ▲ Blanqueador △ Secado: Exprimir ▲ Secar ▲ Sol ▲ Sombra ▲ Planchado: Tibio ▲ Caliente ▲ Vapor ▲</p> <p>Color: Azul Marino.</p> <p>Talla: 9-10 años.</p>	<p>Delantero: Falda corta en línea A, cortada de una sola pieza, cuenta con dos patoles superiores en ambos laterales (sobre costuras decorativas realizadas con pespunte sencillo a máquina), bastilla inferior realizada a máquina con puntada oculta.</p> <p>Trasero: Falda corta en línea A, cortada a dos piezas, cuenta con dos patoles superiores en ambos laterales (sobre costuras decorativas realizadas con pespunte sencillo a máquina), cremallera central superior, bastilla inferior realizada a máquina con puntada oculta.</p> <p>Pretina: Cortada de una sola pieza, entretelada, ancho y largo de acuerdo al tallaje.</p> <p>Avíos:</p> <p>Hilo: Bondeado para overlock 100% poliéster 150 d/1 Hilo: Torcido de 2 a 3 cabos, 100% poliéster para costuras rectas y puntada oculta en bastillas inferiores, ojales, colocación de botones. Botones: Plano con doble orificio n° 24. Cremallera: 15cm 100% nylon.</p> <p>Etiqueta: Nylon impresa de 3.5 cm x 2.5 cm.</p>

Descripción	Especificaciones de Tela	Especificaciones de Corte y Acabados
Uniforme Escolar Infantil Femenino para Primaria		
<p>Uniforme Escolar Infantil Femenino de Quinto Grado de Primaria</p>	<p>Camisa</p> <p>Cuello: Camisero sin pie de cuello. Manga: Corta. Botonadura: Frontal integrada. Ojales: Verticales en relación al tamaño del botón. Largo: Mitad de cadera. Bolsillo: De plastrón con vista. Logotipo: Impreso</p> <p>Género: Popelina Tejido: Urdimbre y trama. Composición: 60% algodón, 40% poliéster. Gramaje: 160 g/m² (aproximadamente).</p> <p>Ancho de trama: 1.50 m.</p> <p>Cuidados:</p> <p>Lavado: Manual ▲ Máquina ▲ Secadora ▲ Temperatura del agua: Fría ▲ Tibia ▲ Caliente ▲ Químicos: Jabón ▲ Detergente ▲ Blanqueador ▲ Secado: Exprimir ▲ Secar ▲ Sol ▲ Sombra ▲ Planchado: Tibio ▲ Caliente ▲ Vapor ▲</p> <p>Color: Blanco.</p> <p>Talla: 10-11 años.</p>	<p>Delantero: Cortado a dos piezas, escote redondo, cruce de botones integrado, bastilla inferior con dobladillo y respunte sencillo con máquina. Con amplitud en los costados e industrialización en la sisa.</p> <p>Trasero: Cortado de una sola pieza, con amplitud en los costados e industrialización en la sisa, escote redondo, bastilla inferior con dobladillo y respunte sencillo con máquina.</p> <p>Manga: Corta, con industrialización en la copa, bastilla inferior con dobladillo y respunte sencillo con máquina.</p> <p>Cuello: Tipo camisero entretelado sin pie de cuello, puntas terminadas en vértice.</p> <p>Botonadura: Sencilla integrada, con espacio entre botones de 3 cm, entretelada, sin respunte para fijar, sujeta solo al cuello y a la bastilla inferior, ancho 3.5 cm.</p> <p>Bolsillo: Localizado en la parte superior izquierda frontal de la prenda, entretelado para efecto de bordado. Dimensiones de acuerdo al tallaje.</p> <p>Logotipos: El logotipo “Más Educación” se localiza en la parte superior derecha a la altura del pecho.</p> <p>Avíos</p> <p>Hilo: Bondeado para overlock 100% poliéster 150 d/1. Hilo: Torcido de 2 o 3 cabos, 100% poliéster para costuras rectas, ojales y colocación de botones. Botones: Plano con doble orificio n° 18.</p> <p>Etiqueta: Nylon impresa de 3.5 cm x 2.5 cm</p>

Descripción	Especificaciones de Tela	Especificaciones de Corte y Acabados
Uniforme Escolar Infantil Femenino para Primaria		
<p>Uniforme Escolar Infantil Femenino de Quinto Grado de Primaria</p>	<p>Falda</p> <p>Tipo: Línea A, con cuatro patoles frontales y cremallera trasera. Pretina: De contorno. Ojales: Horizontales para la pretina. Largo: Especificado en el tallaje.</p> <p>Género: Golden Paladín. Tejido: Sarga. Composición: 100% poliéster Gramaje: 300g/m² (aproximadamente).</p> <p>Ancho de trama: 1.50 m.</p> <p>Cuidados:</p> <p>Lavado: Manual ▲ Máquina ▲ Secadora △ Temperatura del agua: Fría ▲ Tibia ▲ Caliente △ Químicos: Jabón ▲ Detergente ▲ Blanqueador △ Secado: Exprimir ▲ Secar ▲ Sol ▲ Sombra ▲ Planchado: Tibio ▲ Caliente ▲ Vapor ▲</p> <p>Color: Azul Marino.</p> <p>Talla: 10-11 años.</p>	<p>Delantero: Falda corta en línea A, cortada de una sola pieza, cuenta con dos patoles superiores en ambos laterales (sobre costuras decorativas realizadas con pespunte sencillo a máquina), bastilla inferior realizada a máquina con puntada oculta.</p> <p>Trasero: Falda corta en línea A, cortada a dos piezas, cuenta con dos patoles superiores en ambos laterales (sobre costuras decorativas realizadas con pespunte sencillo a máquina), cremallera central superior, bastilla inferior realizada a máquina con puntada oculta.</p> <p>Pretina: Cortada de una sola pieza, entretelada, ancho y largo de acuerdo al tallaje.</p> <p>Avíos:</p> <p>Hilo: Bondeado para overlock 100% poliéster 150 d/1 Hilo: Torcido de 2 a 3 cabos, 100% poliéster para costuras rectas y puntada oculta en bastillas inferiores, ojales, colocación de botones. Botones: Plano con doble orificio n° 24. Cremallera: 15cm 100% nylon.</p> <p>Etiqueta: Nylon impresa de 3.5 cm x 2.5 cm.</p>

Descripción	Especificaciones de Tela	Especificaciones de Corte y Acabados
Uniforme Escolar Infantil Femenino para Primaria		
<p>Uniforme Escolar Infantil Femenino de Sexto Grado de Primaria</p>	<p>Camisa</p> <p>Cuello: Camisero sin pie de cuello. Manga: Corta. Botonadura: Frontal integrada. Ojales: Verticales en relación al tamaño del botón. Largo: Mitad de cadera. Bolsillo: De plastrón con vista. Logotipo: Impreso</p> <p>Género: Popelina Tejido: Urdimbre y trama. Composición: 60% algodón, 40% poliéster. Gramaje: 160 g/m² (aproximadamente). Ancho de trama: 1.50 m.</p> <p>Cuidados:</p> <p>Lavado: Manual ▲ Máquina ▲ Secadora ▲ Temperatura del agua: Fría ▲ Tibia ▲ Caliente ▲ Químicos: Jabón ▲ Detergente ▲ Blanqueador ▲ Secado: Exprimir ▲ Secar ▲ Sol ▲ Sombra ▲ Planchado: Tibio ▲ Caliente ▲ Vapor ▲</p> <p>Color: Blanco.</p> <p>Talla: 11-12 años.</p>	<p>Delantero: Cortado a dos piezas, escote redondo, cruce de botones integrado, bastilla inferior con dobladillo y pespunte sencillo con máquina. Con amplitud en los costados e industrialización en la sisa.</p> <p>Trasero: Cortado de una sola pieza, con amplitud en los costados e industrialización en la sisa, escote redondo, bastilla inferior con dobladillo y pespunte sencillo con máquina.</p> <p>Manga: Corta, con industrialización en la copa, bastilla inferior con dobladillo y pespunte sencillo con máquina.</p> <p>Cuello: Tipo camisero entretelado sin pie de cuello, puntas terminadas en vértice.</p> <p>Botonadura: Sencilla integrada, con espacio entre botones de 3 cm, entretelada, sin pespunte para fijar, sujeta solo al cuello y a la bastilla inferior, ancho 3.5 cm.</p> <p>Bolsillo: Localizado en la parte superior izquierda frontal de la prenda, entretelado para efecto de bordado. Dimensiones de acuerdo al tallaje.</p> <p>Logotipos: El logotipo “Más Educación” se localiza en la parte superior derecha a la altura del pecho.</p> <p>Avíos</p> <p>Hilo: Bondeado para overlock 100% poliéster 150 d/1. Hilo: Torcido de 2 o 3 cabos, 100% poliéster para costuras rectas, ojales y colocación de botones. Botones: Plano con doble orificio n° 18.</p> <p>Etiqueta: Nylon impresa de 3.5 cm x 2.5 cm</p>

Descripción	Especificaciones de Tela	Especificaciones de Corte y Acabados
Uniforme Escolar Infantil Femenino para Primaria		
<p>Uniforme Escolar Infantil Femenino de Sexto Grado de Primaria</p>	<p>Falda</p> <p>Tipo: Línea A, con cuatro patoles frontales y cremallera trasera. Pretina: De contorno. Ojales: Horizontales para la pretina. Largo: Especificado en el tallaje.</p> <p>Género: Golden Paladín. Tejido: Sarga. Composición: 100% poliéster Gramaje: 300g/m² (aproximadamente).</p> <p>Ancho de trama: 1.50 m.</p> <p>Cuidados:</p> <p>Lavado: Manual ▲ Máquina ▲ Secadora △ Temperatura del agua: Fría ▲ Tibia ▲ Caliente △ Químicos: Jabón ▲ Detergente ▲ Blanqueador △ Secado: Exprimir ▲ Secar ▲ Sol ▲ Sombra ▲ Planchado: Tibio ▲ Caliente ▲ Vapor ▲</p> <p>Color: Azul Marino.</p> <p>Talla: 11-12 años.</p>	<p>Delantero: Falda corta en línea A, cortada de una sola pieza, cuenta con dos patoles superiores en ambos laterales (sobre costuras decorativas realizadas con pespunte sencillo a máquina), bastilla inferior realizada a máquina con puntada oculta.</p> <p>Trasero: Falda corta en línea A, cortada a dos piezas, cuenta con dos patoles superiores en ambos laterales (sobre costuras decorativas realizadas con pespunte sencillo a máquina), cremallera central superior, bastilla inferior realizada a máquina con puntada oculta.</p> <p>Pretina: Cortada de una sola pieza, entretelada, ancho y largo de acuerdo al tallaje.</p> <p>Avíos:</p> <p>Hilo: Bondeado para overlock 100% poliéster 150 d/1 Hilo: Torcido de 2 a 3 cabos, 100% poliéster para costuras rectas y puntada oculta en bastillas inferiores, ojales, colocación de botones. Botones: Plano con doble orificio n° 24. Cremallera: 15cm 100% nylon.</p> <p>Etiqueta: Nylon impresa de 3.5 cm x 2.5 cm.</p>

Descripción	Especificaciones de Tela	Especificaciones de Corte y Acabados
Uniforme Escolar Infantil Masculino para Primaria		
<p>Uniforme Escolar Infantil Masculino de Primer Grado de Primaria</p>	<p>Camisa</p> <p>Cuello: Camisero sin pie de cuello. Manga: Corta. Botonadura: Frontal integrada. Ojales: Verticales en relación al tamaño del botón. Largo: Mitad de cadera. Bolsillo: De plastrón con vista. Logotipo: Impreso.</p> <p>Género: Popelina Tejido: Urdimbre y trama. Composición: 60% algodón, 40% poliéster. Gramaje: 160 g/m² (aproximadamente).</p> <p>Ancho de trama: 1.50 m.</p> <p>Cuidados:</p> <p>Lavado: Manual ▲ Máquina ▲ Secadora ▲ Temperatura del agua: Fría ▲ Tibia ▲ Caliente ▲ Químicos: Jabón ▲ Detergente ▲ Blanqueador ▲ Secado: Exprimir ▲ Secar ▲ Sol ▲ Sombra ▲ Planchado: Tibio ▲ Caliente ▲ Vapor ▲</p> <p>Color: Blanco.</p> <p>Talla: 6-7 años.</p>	<p>Delantero: Cortado a dos piezas, escote redondo, cruce de botones integrado, bastilla inferior con dobladillo y respunte sencillo con máquina. Con amplitud en los costados e industrialización en la sisa.</p> <p>Trasero: Cortado de una sola pieza, con amplitud en los costados e industrialización en la sisa, escote redondo, bastilla inferior con dobladillo y respunte sencillo con máquina.</p> <p>Manga: Corta, con industrialización en la copa, bastilla inferior con dobladillo y respunte sencillo con máquina.</p> <p>Cuello: Tipo camisero entretelado sin pie de cuello, puntas terminadas en vértice.</p> <p>Botonadura: Sencilla integrada, con espacio entre botones de 3 cm, entretelada, sin respunte para fijar, sujeta solo al cuello y a la bastilla inferior, ancho 3.5 cm.</p> <p>Bolsillo: Localizado en la parte superior izquierda frontal de la prenda, entretelado para efecto de bordado. Dimensiones de acuerdo al tallaje.</p> <p>Logotipos: El logotipo “Más Educación” se localiza en la parte superior derecha a la altura del pecho.</p> <p>Avíos</p> <p>Hilo: Bondeado para overlock 100% poliéster 150 d/1. Hilo: Torcido de 2 o 3 cabos, 100% poliéster para costuras rectas, ojales y colocación de botones. Botones: Plano con doble orificio n° 18.</p> <p>Etiqueta: Nylon impresa de 3.5 cm x 2.5 cm</p>

Descripción	Especificaciones de Tela	Especificaciones de Corte y Acabados
Uniforme Escolar Infantil Masculino para Primaria		
<p>Uniforme Escolar Infantil Masculino de Primer Grado de Primaria</p>	<p>Pantalón</p> <p>Tipo: De vestir sin patoles. Pretina: De contorno. Bolsillos: Ocultos laterales. Ojales: En relación al tamaño del botón. Cremallera: Frontal superior. Largo: Especificado en el tallaje.</p> <p>Género: Tergal Catalán. Tejido: Urdimbre y trama. Composición: 100% poliéster. Gramaje: 320 g/m² (aproximadamente).</p> <p>Ancho de trama: 1.60 m.</p> <p>Cuidados:</p> <p>Lavado: Manual ▲ Máquina ▲ Secadora △ Temperatura del agua: Fría ▲ Tibia ▲ Caliente △ Químicos: Jabón ▲ Detergente ▲ Blanqueador △ Secado: Exprimir ▲ Secar ▲ Sol ▲ Sombra ▲ Planchado: Tibio ▲ Caliente ▲ Vapor ▲</p> <p>Color: Azul Marino.</p> <p>Talla: 6-7 años.</p>	<p>Delantero: Cortado a dos piezas, con industrialización en tiro, marcado para bolsillo oculto en ambos laterales, aletilla de largo y ancho de acuerdo al tallaje para la colocación de la cremallera, bastilla inferior realizada a máquina con puntada oculta.</p> <p>Trasero: Cortado a dos piezas, con industrialización en tiro, marcado bolsillo oculto en ambos laterales, contorno cintura de acuerdo al tallaje más diez centímetros para frunce, bastilla inferior realizada a máquina con puntada oculta. Bolsillo de cartera con botón y ojal en el derecho superior a la altura de los glúteos.</p> <p>Pretina Delantera: Cortada de una sola pieza, entretelada, ancho y largo de acuerdo al tallaje más el aumento proporcional de la aletilla de la cremallera, con ojal frontal en el centro.</p> <p>Pretina Trasera: Cortada de una sola pieza, (omite entretela por presentar otras características diferentes a la pretina delantera), ancho de acuerdo al tallaje, largo de acuerdo al tallaje más 10 cm para amplitud de frunce.</p> <p>Bolsillos: Ocultos a doble vista sin entretelar, dimensiones en proporción al tallaje.</p> <p>Avíos:</p> <p>Hilo: Bondeado para overlock 100% poliéster 150 d/1. Hilo: Torcido de 2 a 3 cabos, 100% poliéster para costuras rectas y puntada oculta en bastillas inferiores, ojales, colocación de botones. Botones: Plano con doble orificio n° 24. Elástico: 4 cm de ancho, color indistinto. Cremallera: 10 cm 100% nylon.</p> <p>Etiqueta: Nylon impresa de 3.5 cm x 2.5 cm.</p>

Descripción	Especificaciones de Tela	Especificaciones de Corte y Acabados
Uniforme Escolar Infantil Masculino para Primaria		
<p>Uniforme Escolar Infantil Masculino de Segundo Grado de Primaria</p>	<p>Camisa</p> <p>Cuello: Camisero sin pie de cuello. Manga: Corta. Botonadura: Frontal integrada. Ojales: Verticales en relación al tamaño del botón. Largo: Mitad de cadera. Bolsillo: De plastrón con vista. Logotipo: Impreso.</p> <p>Género: Popelina Tejido: Urdimbre y trama. Composición: 60% algodón, 40% poliéster. Gramaje: 160 g/m² (aproximadamente).</p> <p>Ancho de trama: 1.50 m.</p> <p>Cuidados:</p> <p>Lavado: Manual ▲ Máquina ▲ Secadora ▲ Temperatura del agua: Fría ▲ Tibia ▲ Caliente ▲ Químicos: Jabón ▲ Detergente ▲ Blanqueador ▲ Secado: Exprimir ▲ Secar ▲ Sol ▲ Sombra ▲ Planchado: Tibio ▲ Caliente ▲ Vapor ▲</p> <p>Color: Blanco.</p> <p>Talla: 7-8 años.</p>	<p>Delantero: Cortado a dos piezas, escote redondo, cruce de botones integrado, bastilla inferior con dobladillo y pespunte sencillo con máquina. Con amplitud en los costados e industrialización en la sisa.</p> <p>Trasero: Cortado de una sola pieza, con amplitud en los costados e industrialización en la sisa, escote redondo, bastilla inferior con dobladillo y pespunte sencillo con máquina.</p> <p>Manga: Corta, con industrialización en la copa, bastilla inferior con dobladillo y pespunte sencillo con máquina.</p> <p>Cuello: Tipo camisero entretelado sin pie de cuello, puntas terminadas en vértice.</p> <p>Botonadura: Sencilla integrada, con espacio entre botones de 3 cm, entretelada, sin pespunte para fijar, sujeta solo al cuello y a la bastilla inferior, ancho 3.5 cm.</p> <p>Bolsillo: Localizado en la parte superior izquierda frontal de la prenda, entretelado para efecto de bordado. Dimensiones de acuerdo al tallaje.</p> <p>Logotipos: El logotipo “Más Educación” se localiza en la parte superior derecha a la altura del pecho.</p> <p>Avíos</p> <p>Hilo: Bondeado para overlock 100% poliéster 150 d/1. Hilo: Torcido de 2 o 3 cabos, 100% poliéster para costuras rectas, ojales y colocación de botones. Botones: Plano con doble orificio n° 18.</p> <p>Etiqueta: Nylon impresa de 3.5 cm x 2.5 cm</p>

Descripción	Especificaciones de Tela	Especificaciones de Corte y Acabados
Uniforme Escolar Infantil Masculino para Primaria		
<p>Uniforme Escolar Infantil Masculino de Segundo Grado de Primaria</p>	<p>Pantalón</p> <p>Tipo: De vestir sin patoles. Pretina: De contorno. Bolsillos: Ocultos laterales. Ojales: En relación al tamaño del botón. Cremallera: Frontal superior. Largo: Especificado en el tallaje.</p> <p>Género: Tergal Catalán. Tejido: Urdimbre y trama. Composición: 100% poliéster. Gramaje: 320 g/m² (aproximadamente).</p> <p>Ancho de trama: 1.60 m.</p> <p>Cuidados:</p> <p>Lavado: Manual ▲ Máquina ▲ Secadora △ Temperatura del agua: Fría ▲ Tibia ▲ Caliente △ Químicos: Jabón ▲ Detergente ▲ Blanqueador △ Secado: Exprimir ▲ Secar ▲ Sol ▲ Sombra ▲ Planchado: Tibio ▲ Caliente ▲ Vapor ▲</p> <p>Color: Azul Marino.</p> <p>Talla: 7-8 años.</p>	<p>Delantero: Cortado a dos piezas, con industrialización en tiro, marcado para bolsillo oculto en ambos laterales, aletilla de largo y ancho de acuerdo al tallaje para la colocación de la cremallera, bastilla inferior realizada a máquina con puntada oculta.</p> <p>Trasero: Cortado a dos piezas, con industrialización en tiro, marcado bolsillo oculto en ambos laterales, contorno cintura de acuerdo al tallaje más diez centímetros para frunce, bastilla inferior realizada a máquina con puntada oculta. Bolsillo de cartera con botón y ojal en el derecho superior a la altura de los glúteos.</p> <p>Pretina Delantera: Cortada de una sola pieza, entretelada, ancho y largo de acuerdo al tallaje más el aumento proporcional de la aletilla de la cremallera, con ojal frontal en el centro.</p> <p>Pretina Trasera: Cortada de una sola pieza, (omite entretela por presentar otras características diferentes a la pretina delantera), ancho de acuerdo al tallaje, largo de acuerdo al tallaje más 10 cm para amplitud de frunce.</p> <p>Bolsillos: Ocultos a doble vista sin entretelar, dimensiones en proporción al tallaje.</p> <p>Avíos:</p> <p>Hilo: Bondeado para overlock 100% poliéster 150 d/1. Hilo: Torcido de 2 a 3 cabos, 100% poliéster para costuras rectas y puntada oculta en bastillas inferiores, ojales, colocación de botones. Botones: Plano con doble orificio n° 24. Elástico: 4 cm de ancho, color indistinto. Cremallera: 10 cm 100% nylon.</p> <p>Etiqueta: Nylon impresa de 3.5 cm x 2.5 cm.</p>

Descripción	Especificaciones de Tela	Especificaciones de Corte y Acabados
Uniforme Escolar Infantil Masculino para Primaria		
<p>Uniforme Escolar Infantil Masculino de Tercer Grado de Primaria</p>	<p>Camisa</p> <p>Cuello: Camisero sin pie de cuello. Manga: Corta. Botonadura: Frontal integrada. Ojales: Verticales en relación al tamaño del botón. Largo: Mitad de cadera. Bolsillo: De plastrón con vista. Logotipo: Impreso.</p> <p>Género: Popelina Tejido: Urdimbre y trama. Composición: 60% algodón, 40% poliéster. Gramaje: 160 g/m² (aproximadamente).</p> <p>Ancho de trama: 1.50 m.</p> <p>Cuidados:</p> <p>Lavado: Manual ▲ Máquina ▲ Secadora ▲ Temperatura del agua: Fría ▲ Tibia ▲ Caliente ▲ Químicos: Jabón ▲ Detergente ▲ Blanqueador ▲ Secado: Exprimir ▲ Secar ▲ Sol ▲ Sombra ▲ Planchado: Tibio ▲ Caliente ▲ Vapor ▲</p> <p>Color: Blanco.</p> <p>Talla: 8-9 años.</p>	<p>Delantero: Cortado a dos piezas, escote redondo, cruce de botones integrado, bastilla inferior con dobladillo y respunte sencillo con máquina. Con amplitud en los costados e industrialización en la sisa.</p> <p>Trasero: Cortado de una sola pieza, con amplitud en los costados e industrialización en la sisa, escote redondo, bastilla inferior con dobladillo y respunte sencillo con máquina.</p> <p>Manga: Corta, con industrialización en la copa, bastilla inferior con dobladillo y respunte sencillo con máquina.</p> <p>Cuello: Tipo camisero entretelado sin pie de cuello, puntas terminadas en vértice.</p> <p>Botonadura: Sencilla integrada, con espacio entre botones de 3 cm, entretelada, sin respunte para fijar, sujeta solo al cuello y a la bastilla inferior, ancho 3.5 cm.</p> <p>Bolsillo: Localizado en la parte superior izquierda frontal de la prenda, entretelado para efecto de bordado. Dimensiones de acuerdo al tallaje.</p> <p>Logotipos: El logotipo “Más Educación” se localiza en la parte superior derecha a la altura del pecho.</p> <p>Avíos</p> <p>Hilo: Bondeado para overlock 100% poliéster 150 d/1. Hilo: Torcido de 2 o 3 cabos, 100% poliéster para costuras rectas, ojales y colocación de botones. Botones: Plano con doble orificio n° 18.</p> <p>Etiqueta: Nylon impresa de 3.5 cm x 2.5 cm</p>

Descripción	Especificaciones de Tela	Especificaciones de Corte y Acabados
Uniforme Escolar Infantil Masculino para Primaria		
<p>Uniforme Escolar Infantil Masculino de Tercer Grado de Primaria</p>	<p>Pantalón</p> <p>Tipo: De vestir sin patoles. Pretina: De contorno. Bolsillos: Ocultos laterales. Ojales: En relación al tamaño del botón. Cremallera: Frontal superior. Largo: Especificado en el tallaje.</p> <p>Género: Tergal Catalán. Tejido: Urdimbre y trama. Composición: 100% poliéster. Gramaje: 320 g/m² (aproximadamente).</p> <p>Ancho de trama: 1.60 m.</p> <p>Cuidados:</p> <p>Lavado: Manual ▲ Máquina ▲ Secadora △ Temperatura del agua: Fría ▲ Tibia ▲ Caliente △ Químicos: Jabón ▲ Detergente ▲ Blanqueador △ Secado: Exprimir ▲ Secar ▲ Sol ▲ Sombra ▲ Planchado: Tibio ▲ Caliente ▲ Vapor ▲</p> <p>Color: Azul Marino.</p> <p>Talla: 8-9 años.</p>	<p>Delantero: Cortado a dos piezas, con industrialización en tiro, marcado para bolsillo oculto en ambos laterales, aletilla de largo y ancho de acuerdo al tallaje para la colocación de la cremallera, bastilla inferior realizada a máquina con puntada oculta.</p> <p>Trasero: Cortado a dos piezas, con industrialización en tiro, marcado bolsillo oculto en ambos laterales, contorno cintura de acuerdo al tallaje más diez centímetros para frunce, bastilla inferior realizada a máquina con puntada oculta. Bolsillo de cartera con botón y ojal en el derecho superior a la altura de los glúteos.</p> <p>Pretina Delantera: Cortada de una sola pieza, entretelada, ancho y largo de acuerdo al tallaje más el aumento proporcional de la aletilla de la cremallera, con ojal frontal en el centro.</p> <p>Pretina Trasera: Cortada de una sola pieza, (omite entretela por presentar otras características diferentes a la pretina delantera), ancho de acuerdo al tallaje, largo de acuerdo al tallaje más 10 cm para amplitud de frunce.</p> <p>Bolsillos: Ocultos a doble vista sin entretelar, dimensiones en proporción al tallaje.</p> <p>Avíos:</p> <p>Hilo: Bondeado para overlock 100% poliéster 150 d/1. Hilo: Torcido de 2 a 3 cabos, 100% poliéster para costuras rectas y puntada oculta en bastillas inferiores, ojales, colocación de botones. Botones: Plano con doble orificio n° 24. Elástico: 4 cm de ancho, color indistinto. Cremallera: 12 cm 100% nylon.</p> <p>Etiqueta: Nylon impresa de 3.5 cm x 2.5 cm.</p>

Descripción	Especificaciones de Tela	Especificaciones de Corte y Acabados
Uniforme Escolar Infantil Masculino para Primaria		
<p>Uniforme Escolar Infantil Masculino de Cuarto Grado de Primaria</p>	<p>Camisa</p> <p>Cuello: Camisero sin pie de cuello. Manga: Corta. Botonadura: Frontal integrada. Ojales: Verticales en relación al tamaño del botón. Largo: Mitad de cadera. Bolsillo: De plastrón con vista. Logotipo: Impreso</p> <p>Género: Popelina Tejido: Urdimbre y trama. Composición: 60% algodón, 40% poliéster. Gramaje: 160 g/m² (aproximadamente).</p> <p>Ancho de trama: 1.50 m.</p> <p>Cuidados:</p> <p>Lavado: Manual ▲ Máquina ▲ Secadora ▲ Temperatura del agua: Fría ▲ Tibia ▲ Caliente ▲ Químicos: Jabón ▲ Detergente ▲ Blanqueador ▲ Secado: Exprimir ▲ Secar ▲ Sol ▲ Sombra ▲ Planchado: Tibio ▲ Caliente ▲ Vapor ▲</p> <p>Color: Blanco.</p> <p>Talla: 9-10 años.</p>	<p>Delantero: Cortado a dos piezas, escote redondo, cruce de botones integrado, bastilla inferior con dobladillo y respunte sencillo con máquina. Con amplitud en los costados e industrialización en la sisa.</p> <p>Trasero: Cortado de una sola pieza, con amplitud en los costados e industrialización en la sisa, escote redondo, bastilla inferior con dobladillo y respunte sencillo con máquina.</p> <p>Manga: Corta, con industrialización en la copa, bastilla inferior con dobladillo y respunte sencillo con máquina.</p> <p>Cuello: Tipo camisero entretelado sin pie de cuello, puntas terminadas en vértice.</p> <p>Botonadura: Sencilla integrada, con espacio entre botones de 3 cm, entretelada, sin respunte para fijar, sujeta solo al cuello y a la bastilla inferior, ancho 3.5 cm.</p> <p>Bolsillo: Localizado en la parte superior izquierda frontal de la prenda, entretelado para efecto de bordado. Dimensiones de acuerdo al tallaje.</p> <p>Logotipos: El logotipo “Más Educación” se localiza en la parte superior derecha a la altura del pecho.</p> <p>Avíos</p> <p>Hilo: Bondeado para overlock 100% poliéster 150 d/1. Hilo: Torcido de 2 o 3 cabos, 100% poliéster para costuras rectas, ojales y colocación de botones. Botones: Plano con doble orificio n° 18.</p> <p>Etiqueta: Nylon impresa de 3.5 cm x 2.5 cm</p>

Descripción	Especificaciones de Tela	Especificaciones de Corte y Acabados
Uniforme Escolar Infantil Masculino para Primaria		
<p>Uniforme Escolar Infantil Masculino de Cuarto Grado de Primaria</p>	<p>Pantalón</p> <p>Tipo: De vestir sin patoles. Pretina: De contorno. Bolsillos: Ocultos laterales. Ojales: En relación al tamaño del botón. Cremallera: Frontal superior. Largo: Especificado en el tallaje.</p> <p>Género: Tergal Catalán. Tejido: Urdimbre y trama. Composición: 100% poliéster. Gramaje: 320 g/m² (aproximadamente).</p> <p>Ancho de trama: 1.60 m.</p> <p>Cuidados:</p> <p>Lavado: Manual ▲ Máquina ▲ Secadora △ Temperatura del agua: Fría ▲ Tibia ▲ Caliente △ Químicos: Jabón ▲ Detergente ▲ Blanqueador △ Secado: Exprimir ▲ Secar ▲ Sol ▲ Sombra ▲ Planchado: Tibio ▲ Caliente ▲ Vapor ▲</p> <p>Color: Azul Marino.</p> <p>Talla: 9-10 años.</p>	<p>Delantero: Cortado a dos piezas, con industrialización en tiro, marcado para bolsillo oculto en ambos laterales, aletilla de largo y ancho de acuerdo al tallaje para la colocación de la cremallera, bastilla inferior realizada a máquina con puntada oculta.</p> <p>Trasero: Cortado a dos piezas, con industrialización en tiro, marcado bolsillo oculto en ambos laterales, contorno cintura de acuerdo al tallaje más diez centímetros para frunce, bastilla inferior realizada a máquina con puntada oculta. Bolsillo de cartera con botón y ojal en el derecho superior a la altura de los glúteos.</p> <p>Pretina Delantera: Cortada de una sola pieza, entretelada, ancho y largo de acuerdo al tallaje más el aumento proporcional de la aletilla de la cremallera, con ojal frontal en el centro.</p> <p>Pretina Trasera: Cortada de una sola pieza, (omite entretela por presentar otras características diferentes a la pretina delantera), ancho de acuerdo al tallaje, largo de acuerdo al tallaje más 10 cm para amplitud de frunce.</p> <p>Bolsillos: Ocultos a doble vista sin entretelar, dimensiones en proporción al tallaje.</p> <p>Avíos:</p> <p>Hilo: Bondeado para overlock 100% poliéster 150 d/1. Hilo: Torcido de 2 a 3 cabos, 100% poliéster para costuras rectas y puntada oculta en bastillas inferiores, ojales, colocación de botones. Botones: Plano con doble orificio n° 24. Elástico: 4 cm de ancho, color indistinto. Cremallera: 12 cm 100% nylon.</p> <p>Etiqueta: Nylon impresa de 3.5 cm x 2.5 cm.</p>

Descripción	Especificaciones de Tela	Especificaciones de Corte y Acabados
Uniforme Escolar Infantil Masculino para Primaria		
<p>Uniforme Escolar Infantil Masculino de Quinto Grado de Primaria</p>	<p>Camisa</p> <p>Cuello: Camisero sin pie de cuello. Manga: Corta. Botonadura: Frontal integrada. Ojales: Verticales en relación al tamaño del botón. Largo: Mitad de cadera. Bolsillo: De plastrón con vista. Logotipo: Impreso</p> <p>Género: Popelina Tejido: Urdimbre y trama. Composición: 60% algodón, 40% poliéster. Gramaje: 160 g/m² (aproximadamente).</p> <p>Ancho de trama: 1.50 m.</p> <p>Cuidados:</p> <p>Lavado: Manual ▲ Máquina ▲ Secadora ▲ Temperatura del agua: Fría ▲ Tibia ▲ Caliente ▲ Químicos: Jabón ▲ Detergente ▲ Blanqueador ▲ Secado: Exprimir ▲ Secar ▲ Sol ▲ Sombra ▲ Planchado: Tibio ▲ Caliente ▲ Vapor ▲</p> <p>Color: Blanco.</p> <p>Talla: 10-11 años.</p>	<p>Delantero: Cortado a dos piezas, escote redondo, cruce de botones integrado, bastilla inferior con dobladillo y respunte sencillo con máquina. Con amplitud en los costados e industrialización en la sisa.</p> <p>Trasero: Cortado de una sola pieza, con amplitud en los costados e industrialización en la sisa, escote redondo, bastilla inferior con dobladillo y respunte sencillo con máquina.</p> <p>Manga: Corta, con industrialización en la copa, bastilla inferior con dobladillo y respunte sencillo con máquina.</p> <p>Cuello: Tipo camisero entretelado sin pie de cuello, puntas terminadas en vértice.</p> <p>Botonadura: Sencilla integrada, con espacio entre botones de 3 cm, entretelada, sin respunte para fijar, sujeta solo al cuello y a la bastilla inferior, ancho 3.5 cm.</p> <p>Bolsillo: Localizado en la parte superior izquierda frontal de la prenda, entretelado para efecto de bordado. Dimensiones de acuerdo al tallaje.</p> <p>Logotipos: El logotipo “Más Educación” se localiza en la parte superior derecha a la altura del pecho.</p> <p>Avíos</p> <p>Hilo: Bondeado para overlock 100% poliéster 150 d/1. Hilo: Torcido de 2 o 3 cabos, 100% poliéster para costuras rectas, ojales y colocación de botones. Botones: Plano con doble orificio n° 18.</p> <p>Etiqueta: Nylon impresa de 3.5 cm x 2.5 cm</p>

Descripción	Especificaciones de Tela	Especificaciones de Corte y Acabados
Uniforme Escolar Infantil Masculino para Primaria		
<p>Uniforme Escolar Infantil Masculino de Quinto Grado de Primaria</p>	<p>Pantalón</p> <p>Tipo: De vestir sin patoles. Pretina: De contorno. Bolsillos: Ocultos laterales. Ojales: En relación al tamaño del botón. Cremallera: Frontal superior. Largo: Especificado en el tallaje.</p> <p>Género: Tergal Catalán. Tejido: Urdimbre y trama. Composición: 100% poliéster. Gramaje: 320 g/m² (aproximadamente).</p> <p>Ancho de trama: 1.60 m. .</p> <p>Cuidados:</p> <p>Lavado: Manual ▲ Máquina ▲ Secadora △ Temperatura del agua: Fría ▲ Tibia ▲ Caliente △ Químicos: Jabón ▲ Detergente ▲ Blanqueador △ Secado: Exprimir ▲ Secar ▲ Sol ▲ Sombra ▲ Planchado: Tibio ▲ Caliente ▲ Vapor ▲</p> <p>Color: Azul Marino.</p> <p>Talla: 10-11 años.</p>	<p>Delantero: Cortado a dos piezas, con industrialización en tiro, marcado para bolsillo oculto en ambos laterales, aletilla de largo y ancho de acuerdo al tallaje para la colocación de la cremallera, bastilla inferior realizada a máquina con puntada oculta.</p> <p>Trasero: Cortado a dos piezas, con industrialización en tiro, marcado bolsillo oculto en ambos laterales, contorno cintura de acuerdo al tallaje más diez centímetros para frunce, bastilla inferior realizada a máquina con puntada oculta. Bolsillo de cartera con botón y ojal en el derecho superior a la altura de los glúteos.</p> <p>Pretina Delantera: Cortada de una sola pieza, entretelada, ancho y largo de acuerdo al tallaje más el aumento proporcional de la aletilla de la cremallera, con ojal frontal en el centro.</p> <p>Pretina Trasera: Cortada de una sola pieza, (omite entretela por presentar otras características diferentes a la pretina delantera), ancho de acuerdo al tallaje, largo de acuerdo al tallaje más 10 cm para amplitud de frunce.</p> <p>Bolsillos: Ocultos a doble vista sin entretelar, dimensiones en proporción al tallaje.</p> <p>Avíos:</p> <p>Hilo: Bondeado para overlock 100% poliéster 150 d/1. Hilo: Torcido de 2 a 3 cabos, 100% poliéster para costuras rectas y puntada oculta en bastillas inferiores, ojales, colocación de botones. Botones: Plano con doble orificio n° 24. Elástico: 4 cm de ancho, color indistinto. Cremallera: 12 cm 100% nylon.</p> <p>Etiqueta: Nylon impresa de 3.5 cm x 2.5 cm.</p>

Descripción	Especificaciones de Tela	Especificaciones de Corte y Acabados
Uniforme Escolar Infantil Masculino para Primaria		
<p>Uniforme Escolar Infantil Masculino de Sexto Grado de Primaria</p>	<p>Camisa</p> <p>Cuello: Camisero sin pie de cuello. Manga: Corta. Botonadura: Frontal integrada. Ojales: Verticales en relación al tamaño del botón. Largo: Mitad de cadera. Bolsillo: De plastrón con vista. Logotipo: Impreso</p> <p>Género: Popelina Tejido: Urdimbre y trama. Composición: 60% algodón, 40% poliéster. Gramaje: 160 g/m² (aproximadamente).</p> <p>Ancho de trama: 1.50 m.</p> <p>Cuidados:</p> <p>Lavado: Manual ▲ Máquina ▲ Secadora ▲ Temperatura del agua: Fría ▲ Tibia ▲ Caliente ▲ Químicos: Jabón ▲ Detergente ▲ Blanqueador ▲ Secado: Exprimir ▲ Secar ▲ Sol ▲ Sombra ▲ Planchado: Tibio ▲ Caliente ▲ Vapor ▲</p> <p>Color: Blanco.</p> <p>Talla: 11-12 años.</p>	<p>Delantero: Cortado a dos piezas, escote redondo, cruce de botones integrado, bastilla inferior con dobladillo y respunte sencillo con máquina. Con amplitud en los costados e industrialización en la sisa.</p> <p>Trasero: Cortado de una sola pieza, con amplitud en los costados e industrialización en la sisa, escote redondo, bastilla inferior con dobladillo y respunte sencillo con máquina.</p> <p>Manga: Corta, con industrialización en la copa, bastilla inferior con dobladillo y respunte sencillo con máquina.</p> <p>Cuello: Tipo camisero entretelado sin pie de cuello, puntas terminadas en vértice.</p> <p>Botonadura: Sencilla integrada, con espacio entre botones de 3 cm, entretelada, sin respunte para fijar, sujeta solo al cuello y a la bastilla inferior, ancho 3.5 cm.</p> <p>Bolsillo: Localizado en la parte superior izquierda frontal de la prenda, entretelado para efecto de bordado. Dimensiones de acuerdo al tallaje.</p> <p>Logotipos: El logotipo “Más Educación” se localiza en la parte superior derecha a la altura del pecho.</p> <p>Avíos</p> <p>Hilo: Bondeado para overlock 100% poliéster 150 d/1. Hilo: Torcido de 2 o 3 cabos, 100% poliéster para costuras rectas, ojales y colocación de botones. Botones: Plano con doble orificio n° 18.</p> <p>Etiqueta: Nylon impresa de 3.5 cm x 2.5 cm</p>

Descripción	Especificaciones de Tela	Especificaciones de Corte y Acabados
Uniforme Escolar Infantil Masculino para Primaria		
<p>Uniforme Escolar Infantil Masculino de Sexto Grado de Primaria</p>	<p>Pantalón</p> <p>Tipo: De vestir sin patoles. Pretina: De contorno. Bolsillos: Ocultos laterales. Ojales: En relación al tamaño del botón. Cremallera: Frontal superior. Largo: Especificado en el tallaje.</p> <p>Género: Tergal Catalán. Tejido: Urdimbre y trama. Composición: 100% poliéster. Gramaje: 320 g/m² (aproximadamente).</p> <p>Ancho de trama: 1.60 m.</p> <p>Cuidados:</p> <p>Lavado: Manual ▲ Máquina ▲ Secadora △ Temperatura del agua: Fría ▲ Tibia ▲ Caliente △ Químicos: Jabón ▲ Detergente ▲ Blanqueador △ Secado: Exprimir ▲ Secar ▲ Sol ▲ Sombra ▲ Planchado: Tibio ▲ Caliente ▲ Vapor ▲</p> <p>Color: Azul Marino.</p> <p>Talla: 11-12 años.</p>	<p>Delantero: Cortado a dos piezas, con industrialización en tiro, marcado para bolsillo oculto en ambos laterales, aletilla de largo y ancho de acuerdo al tallaje para la colocación de la cremallera, bastilla inferior realizada a máquina con puntada oculta.</p> <p>Trasero: Cortado a dos piezas, con industrialización en tiro, marcado bolsillo oculto en ambos laterales, contorno cintura de acuerdo al tallaje más diez centímetros para frunce, bastilla inferior realizada a máquina con puntada oculta. Bolsillo de cartera con botón y ojal en el derecho superior a la altura de los glúteos.</p> <p>Pretina Delantera: Cortada de una sola pieza, entretelada, ancho y largo de acuerdo al tallaje más el aumento proporcional de la aletilla de la cremallera, con ojal frontal en el centro.</p> <p>Pretina Trasera: Cortada de una sola pieza, (omite entretela por presentar otras características diferentes a la pretina delantera), ancho de acuerdo al tallaje, largo de acuerdo al tallaje más 10 cm para amplitud de frunce.</p> <p>Bolsillos: Ocultos a doble vista sin entretelar, dimensiones en proporción al tallaje.</p> <p>Avíos:</p> <p>Hilo: Bondeado para overlock 100% poliéster 150 d/1. Hilo: Torcido de 2 a 3 cabos, 100% poliéster para costuras rectas y puntada oculta en bastillas inferiores, ojales, colocación de botones. Botones: Plano con doble orificio n° 24. Elástico: 4 cm de ancho, color indistinto. Cremallera: 12 cm 100%nylon.</p> <p>Etiqueta: Nylon impresa de 3.5 cm x 2.5 cm.</p>

Descripción	Especificaciones de Tela	Especificaciones de Corte y Acabados
Uniformes Escolares Junior Femenino para Secundaria General Estatal		
<p>Uniforme Escolar Junior Femenino de Primer Grado de Secundaria</p>	<p>Playera con cuello tipo Polo</p> <p>Cuello: Tipo polo con aletilla vertical. Manga: Corta. Botonadura: Frontal, vertical. Ojales: Verticales en relación al tamaño del botón. Largo: Mitad de cadera. Logotipo: Bordado.</p> <p>Género: Piqué. Tejido: Piqué de punto. Composición: 50% algodón, 50% poliéster (las proporciones de algodón y poliéster pueden cambiar de acuerdo al fabricante, y esto puede influir en el gramaje). Gramaje: 235 g/m² (aproximadamente).</p> <p>Ancho de trama: 1.50 m.</p> <p>Cuidados:</p> <p>Lavado: Manual ▲ Máquina ▲ Secadora △ Temperatura del agua: Fría ▲ Tibia △ Caliente △ Químicos: Jabón ▲ Detergente ▲ Blanqueador ▲ Secado: Exprimir ▲ Secar ▲ Sol ▲ Sombra ▲ Planchado: Tibio ▲ Caliente ▲ Vapor ▲</p> <p>Color: Blanco.</p> <p>Talla: 12-14 años.</p>	<p>Delantero: Cortado a una pieza, escote redondo, aletilla vertical a la altura del pecho, largo y ancho en relación al tallaje, bastillas inferior de 3 cm a máquina con doble pespunte decorativo.</p> <p>Trasero: Cortado a una pieza, escote redondo, largo y ancho en relación al tallaje, bastillas inferior de 3 cm a máquina con doble pespunte decorativo.</p> <p>Manga: Corta, con industrialización en la copa, vista inferior de tejido de punto.</p> <p>Cuello: Tipo polo de tejido de punto.</p> <p>Botonadura: Vertical con espacio entre botones de 3 cm, entretejida, sobre costuras decorativas alrededor de la aletilla.</p> <p>Logotipos: El logotipo “Más Educación” se localiza en la parte superior derecha a la altura del pecho.</p> <p>Avíos</p> <p>Hilo: Bondeado para overlock 100% poliéster 150 d/1. Hilo: Torcido de 2 o 3 cabos, 100% poliéster para costuras rectas, ojales y colocación de botones y uso de máquina cover. Botones: Plano con doble orificio n° 18.</p> <p>Etiqueta: Nylon impresa de 3.5 cm x 2.5 cm</p>

Descripción	Especificaciones de Tela	Especificaciones de Corte y Acabados
Uniformes Escolares Junior Femenino para Secundaria General Estatal		
<p>Uniforme Escolar Junior Femenino de Primer Grado de Secundaria</p>	<p>Jumper</p> <p>Vestido: Escote en “V” línea A, con patoles frontales y traseros, sin mangas. Cinto: De contorno con botonadura delantera. Ojales: Horizontales en relación al tamaño del botón. Largo: Especificado en el tallaje. Logotipo: Impreso</p> <p>Género: Golden Paladín. Tejido: Sarga. Composición: 100% poliéster Gramaje: 300g/m² (aproximadamente).</p> <p>Ancho de trama: 1.50 m.</p> <p>Cuidados:</p> <p>Lavado: Manual ▲ Máquina ▲ Secadora △ Temperatura del agua: Fría ▲ Tibia ▲ Caliente △ Químicos: Jabón ▲ Detergente ▲ Blanqueador △ Secado: Exprimir ▲ Secar ▲ Sol ▲ Sombra ▲ Planchado: Tibio ▲ Caliente ▲ Vapor ▲</p> <p>Color: Azul Marino.</p> <p>Talla: 12-14 años.</p>	<p>Delantero: Cortado a dos piezas, superior e inferior formando una sola al unirlos. Superior: Escote en “V”, sin manga, vistas (ancho según tallaje), entreteladas. Corte tipo princesa (hasta la cintura). Largo en proporción al tallaje. Inferior: Falda corte en línea A, consta de cuatro patoles superiores al frente distribuidos de dos en dos en dirección a la medida de la separación del busto (ancho y largo en proporción al tallaje), bastilla inferior realizada a máquina con puntada oculta. Trasero: Cortado a dos piezas, superior e inferior formando una sola al unirlos. Superior: Escote redondo amplio, sin manga, vistas (ancho según tallaje), entreteladas. Corte tipo princesa (hasta la cintura). Aletilla trasera de 3cm de ancho para cremallera y largo en proporción al tallaje. Inferior: Falda corte en línea A, consta de cuatro patoles superiores al frente distribuidos de dos en dos en dirección a la medida de la separación del busto (ancho y largo en proporción al tallaje), bastilla inferior realizada a máquina con puntada oculta. Aletilla trasera de 3cm de ancho para cremallera y largo en proporción al tallaje. Cinto: Doble vista entretelado en su totalidad, ancho especificado según el tallaje, cruce de botones al frente con separación entre botones de 10 cm, ojales horizontales. Logotipo: El logotipo “Más Educación” se localiza en el delantero superior derecho a la altura del pecho. El escudo que corresponde a las Secundarias Generales Estatales se localiza en el delantero superior izquierdo a la altura del pecho. Avíos Hilo: Bondeado para overlock 100% poliéster 150 d/1. Hilo: Torcido de 2 a 3 cabos, 100% poliéster para costuras rectas y puntada oculta en bastillas inferiores, ojales, colocación de botones. Botones: Plano con doble orificio n° 30. Cremallera: 50 cm 100% nylon.</p> <p>Etiqueta: Nylon impresa de 3.5 cm x 2.5 cm.</p>

Descripción	Especificaciones de Tela	Especificaciones de Corte y Acabados
Uniformes Escolares Junior Femenino para Secundaria General Estatal		
<p>Uniforme Escolar Junior Femenino de Segundo Grado de Secundaria</p>	<p>Playera con cuello tipo Polo</p> <p>Cuello: Tipo polo con aletilla vertical. Manga: Corta. Botonadura: Frontal, vertical. Ojales: Verticales en relación al tamaño del botón. Largo: Mitad de cadera. Logotipo: Bordado.</p> <p>Género: Piqué. Tejido: Piqué de punto. Composición: 50% algodón, 50% poliéster (las proporciones de algodón y poliéster pueden cambiar de acuerdo al fabricante, y esto puede influir en el gramaje). Gramaje: 235 g/m² (aproximadamente).</p> <p>Ancho de trama: 1.50 m.</p> <p>Cuidados:</p> <p>Lavado: Manual ▲ Máquina ▲ Secadora △ Temperatura del agua: Fría ▲ Tibia △ Caliente △ Químicos: Jabón ▲ Detergente ▲ Blanqueador ▲ Secado: Exprimir ▲ Secar ▲ Sol ▲ Sombra ▲ Planchado: Tibio ▲ Caliente ▲ Vapor ▲</p> <p>Color: Blanco.</p> <p>Talla: 14-16 años.</p>	<p>Delantero: Cortado a una pieza, escote redondo, aletilla vertical a la altura del pecho, largo y ancho en relación al tallaje, bastillas inferior de 3 cm a máquina con doble pespunte decorativo.</p> <p>Trasero: Cortado a una pieza, escote redondo, largo y ancho en relación al tallaje, bastillas inferior de 3 cm a máquina con doble pespunte decorativo.</p> <p>Manga: Corta, con industrialización en la copa, vista inferior de tejido de punto.</p> <p>Cuello: Tipo polo de tejido de punto.</p> <p>Botonadura: Vertical con espacio entre botones de 3 cm, entretejida, sobre costuras decorativas alrededor de la aletilla.</p> <p>Logotipos: El logotipo “Más Educación” se localiza en la parte superior derecha a la altura del pecho.</p> <p>Avíos</p> <p>Hilo: Bondeado para overlock 100% poliéster 150 d/1. Hilo: Torcido de 2 o 3 cabos, 100% poliéster para costuras rectas, ojales y colocación de botones y uso de máquina cover. Botones: Plano con doble orificio nº 18.</p> <p>Etiqueta: Nylon impresa de 3.5 cm x 2.5 cm</p>

Descripción	Especificaciones de Tela	Especificaciones de Corte y Acabados
Uniformes Escolares Junior Femenino para Secundaria General Estatal		
<p>Uniforme Escolar Junior Femenino de Segundo Grado de Secundaria</p>	<p>Jumper</p> <p>Vestido: Escote en “V” línea A, con patoles frontales y traseros, sin mangas. Cinto: De contorno con botonadura delantera. Ojales: Horizontales en relación al tamaño del botón. Largo: Especificado en el tallaje. Logotipo: Impreso</p> <p>Género: Golden Paladín. Tejido: Sarga. Composición: 100% poliéster Gramaje: 300g/m² (aproximadamente).</p> <p>Ancho de trama: 1.50 m.</p> <p>Cuidados:</p> <p>Lavado: Manual ▲ Máquina ▲ Secadora △ Temperatura del agua: Fría ▲ Tibia ▲ Caliente △ Químicos: Jabón ▲ Detergente ▲ Blanqueador △ Secado: Exprimir ▲ Secar ▲ Sol ▲ Sombra ▲ Planchado: Tibio ▲ Caliente ▲ Vapor ▲</p> <p>Color: Azul Marino.</p> <p>Talla: 14-16 años.</p>	<p>Delantero: Cortado a dos piezas, superior e inferior formando una sola al unirlos. Superior: Escote en “V”, sin manga, vistas (ancho según tallaje), entreteladas. Corte tipo princesa (hasta la cintura). Largo en proporción al tallaje. Inferior: Falda corte en línea A, consta de cuatro patoles superiores al frente distribuidos de dos en dos en dirección a la medida de la separación del busto (ancho y largo en proporción al tallaje), bastilla inferior realizada a máquina con puntada oculta. Trasero: Cortado a dos piezas, superior e inferior formando una sola al unirlos. Superior: Escote redondo amplio, sin manga, vistas (ancho según tallaje), entreteladas. Corte tipo princesa (hasta la cintura). Aletilla trasera de 3cm de ancho para cremallera y largo en proporción al tallaje. Inferior: Falda corte en línea A, consta de cuatro patoles superiores al frente distribuidos de dos en dos en dirección a la medida de la separación del busto (ancho y largo en proporción al tallaje), bastilla inferior realizada a máquina con puntada oculta. Aletilla trasera de 3cm de ancho para cremallera y largo en proporción al tallaje. Cinto: Doble vista entretelado en su totalidad, ancho especificado según el tallaje, cruce de botones al frente con separación entre botones de 10 cm, ojales horizontales. Logotipo: El logotipo “Más Educación” se localiza en el delantero superior derecho a la altura del pecho. El escudo que corresponde a las Secundarias Generales Estatales se localiza en el delantero superior izquierdo a la altura del pecho. Avíos Hilo: Bondeado para overlock 100% poliéster 150 d/1. Hilo: Torcido de 2 a 3 cabos, 100% poliéster para costuras rectas y puntada oculta en bastillas inferiores, ojales, colocación de botones. Botones: Plano con doble orificio n° 30. Cremallera: 50 cm 100% nylon.</p> <p>Etiqueta: Nylon impresa de 3.5 cm x 2.5 cm.</p>

Descripción	Especificaciones de Tela	Especificaciones de Corte y Acabados
Uniformes Escolares Junior Femenino para Secundaria General Estatal		
<p>Uniforme Escolar Junior Femenino de Tercer Grado de Secundaria</p>	<p>Playera con cuello tipo Polo</p> <p>Cuello: Tipo polo con aletilla vertical. Manga: Corta. Botonadura: Frontal, vertical. Ojales: Verticales en relación al tamaño del botón. Largo: Mitad de cadera. Logotipo: Bordado.</p> <p>Género: Piqué. Tejido: Piqué de punto. Composición: 50% algodón, 50% poliéster (las proporciones de algodón y poliéster pueden cambiar de acuerdo al fabricante, y esto puede influir en el gramaje). Gramaje: 235 g/m² (aproximadamente).</p> <p>Ancho de trama: 1.50 m.</p> <p>Cuidados:</p> <p>Lavado: Manual ▲ Máquina ▲ Secadora △ Temperatura del agua: Fría ▲ Tibia △ Caliente △ Químicos: Jabón ▲ Detergente ▲ Blanqueador ▲ Secado: Exprimir ▲ Secar ▲ Sol ▲ Sombra ▲ Planchado: Tibio ▲ Caliente ▲ Vapor ▲</p> <p>Color: Blanco.</p> <p>Talla: 16-18 años.</p>	<p>Delantero: Cortado a una pieza, escote redondo, aletilla vertical a la altura del pecho, largo y ancho en relación al tallaje, bastillas inferior de 3 cm a máquina con doble pespunte decorativo.</p> <p>Trasero: Cortado a una pieza, escote redondo, largo y ancho en relación al tallaje, bastillas inferior de 3 cm a máquina con doble pespunte decorativo.</p> <p>Manga: Corta, con industrialización en la copa, vista inferior de tejido de punto.</p> <p>Cuello: Tipo polo de tejido de punto.</p> <p>Botonadura: Vertical con espacio entre botones de 3 cm, entretejida, sobre costuras decorativas alrededor de la aletilla.</p> <p>Logotipos: El logotipo “Más Educación” se localiza en la parte superior derecha a la altura del pecho.</p> <p>Avíos</p> <p>Hilo: Bondeado para overlock 100% poliéster 150 d/1. Hilo: Torcido de 2 o 3 cabos, 100% poliéster para costuras rectas, ojales y colocación de botones y uso de máquina cover. Botones: Plano con doble orificio n° 18.</p> <p>Etiqueta: Nylon impresa de 3.5 cm x 2.5 cm</p>

Descripción	Especificaciones de Tela	Especificaciones de Corte y Acabados
Uniformes Escolares Junior Femenino para Secundaria General Estatal		
<p>Uniforme Escolar Junior Femenino de Tercer Grado de Secundaria</p>	<p>Jumper</p> <p>Vestido: Escote en “V” línea A, con patoles frontales y traseros, sin mangas. Cinto: De contorno con botonadura delantera. Ojales: Horizontales en relación al tamaño del botón. Largo: Especificado en el tallaje. Logotipo: Impreso</p> <p>Género: Golden Paladín. Tejido: Sarga. Composición: 100% poliéster Gramaje: 300g/m² (aproximadamente).</p> <p>Ancho de trama: 1.50 m.</p> <p>Cuidados:</p> <p>Lavado: Manual ▲ Máquina ▲ Secadora △ Temperatura del agua: Fría ▲ Tibia ▲ Caliente △ Químicos: Jabón ▲ Detergente ▲ Blanqueador △ Secado: Exprimir ▲ Secar ▲ Sol ▲ Sombra ▲ Planchado: Tibio ▲ Caliente ▲ Vapor ▲</p> <p>Color: Azul Marino.</p> <p>Talla: 16-18 años.</p>	<p>Delantero: Cortado a dos piezas, superior e inferior formando una sola al unir las.</p> <p>Superior: Escote en “V”, sin manga, vistas (ancho según tallaje), entreteladas. Corte tipo princesa (hasta la cintura). Largo en proporción al tallaje.</p> <p>Inferior: Falda corte en línea A, consta de cuatro patoles superiores al frente distribuidos de dos en dos en dirección a la medida de la separación del busto (ancho y largo en proporción al tallaje), bastilla inferior realizada a máquina con puntada oculta.</p> <p>Trasero: Cortado a dos piezas, superior e inferior formando una sola al unir las.</p> <p>Superior: Escote redondo amplio, sin manga, vistas (ancho según tallaje), entreteladas. Corte tipo princesa (hasta la cintura). Aletilla trasera de 3cm de ancho para cremallera y largo en proporción al tallaje.</p> <p>Inferior: Falda corte en línea A, consta de cuatro patoles superiores al frente distribuidos de dos en dos en dirección a la medida de la separación del busto (ancho y largo en proporción al tallaje), bastilla inferior realizada a máquina con puntada oculta. Aletilla trasera de 3cm de ancho para cremallera y largo en proporción al tallaje.</p> <p>Cinto: Doble vista entretelado en su totalidad, ancho especificado según el tallaje, cruce de botones al frente con separación entre botones de 10 cm, ojales horizontales.</p> <p>Logotipo: El logotipo “Más Educación” se localiza en el delantero superior derecho a la altura del pecho. El escudo que corresponde a las Secundarias Generales Estatales se localiza en el delantero superior izquierdo a la altura del pecho.</p> <p>Avíos</p> <p>Hilo: Bondeado para overlock 100% poliéster 150 d/1. Hilo: Torcido de 2 a 3 cabos, 100% poliéster para costuras rectas y puntada oculta en bastillas inferiores, ojales, colocación de botones. Botones: Plano con doble orificio n° 30. Cremallera: 50 cm 100% nylon.</p> <p>Etiqueta: Nylon impresa de 3.5 cm x 2.5 cm.</p>

Descripción	Especificaciones de Tela	Especificaciones de Corte y Acabados
Uniformes Escolares Junior Masculino para Secundaria General Estatal		
<p>Uniforme Escolar Junior Masculino de Primer Grado de Secundaria</p>	<p>Playera con cuello tipo Polo</p> <p>Cuello: Tipo polo con aletilla vertical. Manga: Corta. Botonadura: Frontal, vertical. Ojales: Verticales en relación al tamaño del botón. Largo: Mitad de cadera. Logotipo: Bordado.</p> <p>Género: Piqué. Tejido: Piqué de punto. Composición: 50% algodón, 50% poliéster (las proporciones de algodón y poliéster pueden cambiar de acuerdo al fabricante, y esto puede influir en el gramaje). Gramaje: 235 g/m² (aproximadamente).</p> <p>Ancho de trama: 1.50 m.</p> <p>Cuidados:</p> <p>Lavado: Manual ▲ Máquina ▲ Secadora △ Temperatura del agua: Fría ▲ Tibia △ Caliente △ Químicos: Jabón ▲ Detergente ▲ Blanqueador ▲ Secado: Exprimir ▲ Secar ▲ Sol ▲ Sombra ▲ Planchado: Tibio ▲ Caliente ▲ Vapor ▲</p> <p>Color: Blanco.</p> <p>Talla: 12-14 años.</p>	<p>Delantero: Cortado a una pieza, escote redondo, aletilla vertical a la altura del pecho, largo y ancho en relación al tallaje, bastillas inferior de 3 cm a máquina con doble pespunte decorativo.</p> <p>Trasero: Cortado a una pieza, escote redondo, largo y ancho en relación al tallaje, bastillas inferior de 3 cm a máquina con doble pespunte decorativo.</p> <p>Manga: Corta, con industrialización en la copa, vista inferior de tejido de punto.</p> <p>Cuello: Tipo polo de tejido de punto.</p> <p>Botonadura: Vertical con espacio entre botones de 3 cm, entretelada, sobre costuras decorativas alrededor de la aletilla.</p> <p>Logotipos: El logotipo “Más Educación” se localiza en la parte superior derecha a la altura del pecho.</p> <p>Avíos</p> <p>Hilo: Bondeado para overlock 100% poliéster 150 d/1. Hilo: Torcido de 2 o 3 cabos, 100% poliéster para costuras rectas, ojales y colocación de botones y uso de máquina cover. Botones: Plano con doble orificio n° 18.</p> <p>Etiqueta: Nylon impresa de 3.5 cm x 2.5 cm</p>

Descripción	Especificaciones de Tela	Especificaciones de Corte y Acabados
Uniformes Escolares Junior Masculino para Secundaria General Estatal		
<p>Uniforme Escolar Junior Masculino de Primer Grado de Secundaria</p>	<p>Pantalón</p> <p>Tipo: De vestir sin patoles. Pretina: De contorno. Bolsillos: Ocultos laterales. Ojales: En relación al tamaño del botón. Cremallera: Frontal superior. Presillas: Distribuidas en el contorno cintura y largo y ancho según el tallaje. Largo: Especificado en el tallaje.</p> <p>Género: Tergal Catalán. Tejido: Urdimbre y trama. Composición: 100% poliéster. Gramaje: 320 g/m² (aproximadamente).</p> <p>Ancho de trama: 1.60 m.</p> <p>Cuidados:</p> <p>Lavado: Manual ▲ Máquina ▲ Secadora △ Temperatura del agua: Fría ▲ Tibia ▲ Caliente △ Químicos: Jabón ▲ Detergente ▲ Blanqueador △ Secado: Exprimir ▲ Secar ▲ Sol ▲ Sombra ▲ Planchado: Tibio ▲ Caliente ▲ Vapor ▲</p> <p>Color: Azul Marino.</p> <p>Talla: 12-14 años.</p>	<p>Delantero: Cortado a dos piezas, con industrialización en tiro, marcado para bolsillo oculto en ambos laterales, aletilla de largo y ancho de acuerdo al tallaje para la colocación de la cremallera, bastilla inferior realizada a máquina con puntada oculta.</p> <p>Trasero: Cortado a dos piezas, con industrialización en tiro, marcado bolsillo oculto en ambos laterales, bastilla inferior realizada a máquina con puntada oculta. Bolsillo de cartera con botón y ojal en el derecho superior a la altura de los glúteos.</p> <p>Pretina: De contorno, cortada de una sola pieza, entretelada, ancho y largo de acuerdo al tallaje, con ojal frontal horizontal en el centro delantero.</p> <p>Bolsillos: Ocultos a doble vista sin entretelar, dimensiones en proporción al tallaje.</p> <p>Presillas: Unidas a la pretina con zigzag, distribuidas en el contorno cintura y largo y ancho según el tallaje. Sin entretelar, cortadas en dirección al urdimbre de la tela.</p> <p>Avíos:</p> <p>Hilo: Bondeado para overlock 100% poliéster 150 d/1. Hilo: Torcido de 2 a 3 cabos, 100% poliéster para costuras rectas y puntada oculta en bastillas inferiores, ojales, colocación de botones. Botones: Plano con doble orificio n° 30. Cremallera: 12 cm 100%nylon.</p> <p>Etiqueta: Nylon impresa de 3.5 cm x 2.5 cm.</p>

Descripción	Especificaciones de Tela	Especificaciones de Corte y Acabados
Uniformes Escolares Junior Masculino para Secundaria General Estatal		
<p>Uniforme Escolar Junior Masculino de Segundo Grado de Secundaria</p>	<p>Playera con cuello tipo Polo</p> <p>Cuello: Tipo polo con aletilla vertical. Manga: Corta. Botonadura: Frontal, vertical. Ojales: Verticales en relación al tamaño del botón. Largo: Mitad de cadera. Logotipo: Bordado.</p> <p>Género: Piqué. Tejido: Piqué de punto. Composición: 50% algodón, 50% poliéster (las proporciones de algodón y poliéster pueden cambiar de acuerdo al fabricante, y esto puede influir en el gramaje). Gramaje: 235 g/m² (aproximadamente).</p> <p>Ancho de trama: 1.50 m.</p> <p>Cuidados:</p> <p>Lavado: Manual ▲ Máquina ▲ Secadora △ Temperatura del agua: Fría ▲ Tibia △ Caliente △ Químicos: Jabón ▲ Detergente ▲ Blanqueador ▲ Secado: Exprimir ▲ Secar ▲ Sol ▲ Sombra ▲ Planchado: Tibio ▲ Caliente ▲ Vapor ▲</p> <p>Color: Blanco.</p> <p>Talla: 14-16 años.</p>	<p>Delantero: Cortado a una pieza, escote redondo, aletilla vertical a la altura del pecho, largo y ancho en relación al tallaje, bastillas inferior de 3 cm a máquina con doble pespunte decorativo.</p> <p>Trasero: Cortado a una pieza, escote redondo, largo y ancho en relación al tallaje, bastillas inferior de 3 cm a máquina con doble pespunte decorativo.</p> <p>Manga: Corta, con industrialización en la copa, vista inferior de tejido de punto.</p> <p>Cuello: Tipo polo de tejido de punto.</p> <p>Botonadura: Vertical con espacio entre botones de 3 cm, entretelada, sobre costuras decorativas alrededor de la aletilla.</p> <p>Logotipos: El logotipo “Más Educación” se localiza en la parte superior derecha a la altura del pecho.</p> <p>Avíos</p> <p>Hilo: Bondeado para overlock 100% poliéster 150 d/1. Hilo: Torcido de 2 o 3 cabos, 100% poliéster para costuras rectas, ojales y colocación de botones y uso de máquina cover. Botones: Plano con doble orificio n° 18.</p> <p>Etiqueta: Nylon impresa de 3.5 cm x 2.5 cm</p>

Descripción	Especificaciones de Tela	Especificaciones de Corte y Acabados
Uniformes Escolares Junior Masculino para Secundaria General Estatal		
<p>Uniforme Escolar Junior Masculino de Segundo Grado de Secundaria</p>	<p>Pantalón</p> <p>Tipo: De vestir sin patoles. Pretina: De contorno. Bolsillos: Ocultos laterales. Ojales: En relación al tamaño del botón. Cremallera: Frontal superior. Presillas: Distribuidas en el contorno cintura y largo y ancho según el tallaje. Largo: Especificado en el tallaje.</p> <p>Género: Tergal Catalán. Tejido: Urdimbre y trama. Composición: 100% poliéster. Gramaje: 320 g/m² (aproximadamente).</p> <p>Ancho de trama: 1.60 m.</p> <p>Cuidados:</p> <p>Lavado: Manual ▲ Máquina ▲ Secadora △ Temperatura del agua: Fría ▲ Tibia ▲ Caliente △ Químicos: Jabón ▲ Detergente ▲ Blanqueador △ Secado: Exprimir ▲ Secar ▲ Sol ▲ Sombra ▲ Planchado: Tibio ▲ Caliente ▲ Vapor ▲</p> <p>Color: Azul Marino.</p> <p>Talla: 14-16 años.</p>	<p>Delantero: Cortado a dos piezas, con industrialización en tiro, marcado para bolsillo oculto en ambos laterales, aletilla de largo y ancho de acuerdo al tallaje para la colocación de la cremallera, bastilla inferior realizada a máquina con puntada oculta.</p> <p>Trasero: Cortado a dos piezas, con industrialización en tiro, marcado bolsillo oculto en ambos laterales, bastilla inferior realizada a máquina con puntada oculta. Bolsillo de cartera con botón y ojal en el derecho superior a la altura de los glúteos.</p> <p>Pretina: De contorno, cortada de una sola pieza, entretelada, ancho y largo de acuerdo al tallaje, con ojal frontal horizontal en el centro delantero.</p> <p>Bolsillos: Ocultos a doble vista sin entretelar, dimensiones en proporción al tallaje.</p> <p>Presillas: Unidas a la pretina con zigzag, distribuidas en el contorno cintura y largo y ancho según el tallaje. Sin entretelar, cortadas en dirección al urdimbre de la tela.</p> <p>Avíos:</p> <p>Hilo: Bondeado para overlock 100% poliéster 150 d/1. Hilo: Torcido de 2 a 3 cabos, 100% poliéster para costuras rectas y puntada oculta en bastillas inferiores, ojales, colocación de botones. Botones: Plano con doble orificio n° 30. Cremallera: 12 cm 100%nylon.</p> <p>Etiqueta: Nylon impresa de 3.5 cm x 2.5 cm.</p>

Descripción	Especificaciones de Tela	Especificaciones de Corte y Acabados
Uniformes Escolares Junior Masculino para Secundaria General Estatal		
<p>Uniforme Escolar Junior Masculino de Tercer Grado de Secundaria</p>	<p>Playera con cuello tipo Polo</p> <p>Cuello: Tipo polo con aletilla vertical. Manga: Corta. Botonadura: Frontal, vertical. Ojales: Verticales en relación al tamaño del botón. Largo: Mitad de cadera. Logotipo: Bordado.</p> <p>Género: Piqué. Tejido: Piqué de punto. Composición: 50% algodón, 50% poliéster (las proporciones de algodón y poliéster pueden cambiar de acuerdo al fabricante, y esto puede influir en el gramaje). Gramaje: 235 g/m² (aproximadamente).</p> <p>Ancho de trama: 1.50 m.</p> <p>Cuidados:</p> <p>Lavado: Manual ▲ Máquina ▲ Secadora △ Temperatura del agua: Fría ▲ Tibia △ Caliente △ Químicos: Jabón ▲ Detergente ▲ Blanqueador ▲ Secado: Exprimir ▲ Secar ▲ Sol ▲ Sombra ▲ Planchado: Tibio ▲ Caliente ▲ Vapor ▲</p> <p>Color: Blanco.</p> <p>Talla: 16-18 años.</p>	<p>Delantero: Cortado a una pieza, escote redondo, aletilla vertical a la altura del pecho, largo y ancho en relación al tallaje, bastillas inferior de 3 cm a máquina con doble pespunte decorativo.</p> <p>Trasero: Cortado a una pieza, escote redondo, largo y ancho en relación al tallaje, bastillas inferior de 3 cm a máquina con doble pespunte decorativo.</p> <p>Manga: Corta, con industrialización en la copa, vista inferior de tejido de punto.</p> <p>Cuello: Tipo polo de tejido de punto.</p> <p>Botonadura: Vertical con espacio entre botones de 3 cm, entretelada, sobre costuras decorativas alrededor de la aletilla.</p> <p>Logotipos: El logotipo “Más Educación” se localiza en la parte superior derecha a la altura del pecho.</p> <p>Avíos</p> <p>Hilo: Bondeado para overlock 100% poliéster 150 d/1. Hilo: Torcido de 2 o 3 cabos, 100% poliéster para costuras rectas, ojales y colocación de botones y uso de máquina cover. Botones: Plano con doble orificio n° 18.</p> <p>Etiqueta: Nylon impresa de 3.5 cm x 2.5 cm</p>

Descripción	Especificaciones de Tela	Especificaciones de Corte y Acabados
Uniformes Escolares Junior Masculino para Secundaria General Estatal		
<p>Uniforme Escolar Junior Masculino de Tercer Grado de Secundaria</p>	<p>Pantalón</p> <p>Tipo: De vestir sin patoles. Pretina: De contorno. Bolsillos: Ocultos laterales. Ojales: En relación al tamaño del botón. Cremallera: Frontal superior. Presillas: Distribuidas en el contorno cintura y largo y ancho según el tallaje. Largo: Especificado en el tallaje.</p> <p>Género: Tergal Catalán. Tejido: Urdimbre y trama. Composición: 100% poliéster. Gramaje: 320 g/m² (aproximadamente).</p> <p>Ancho de trama: 1.60 m.</p> <p>Cuidados:</p> <p>Lavado: Manual ▲ Máquina ▲ Secadora △ Temperatura del agua: Fría ▲ Tibia ▲ Caliente △ Químicos: Jabón ▲ Detergente ▲ Blanqueador △ Secado: Exprimir ▲ Secar ▲ Sol ▲ Sombra ▲ Planchado: Tibio ▲ Caliente ▲ Vapor ▲</p> <p>Color: Azul Marino.</p> <p>Talla: 16-18 años.</p>	<p>Delantero: Cortado a dos piezas, con industrialización en tiro, marcado para bolsillo oculto en ambos laterales, aletilla de largo y ancho de acuerdo al tallaje para la colocación de la cremallera, bastilla inferior realizada a máquina con puntada oculta.</p> <p>Trasero: Cortado a dos piezas, con industrialización en tiro, marcado bolsillo oculto en ambos laterales, bastilla inferior realizada a máquina con puntada oculta. Bolsillo de cartera con botón y ojal en el derecho superior a la altura de los glúteos.</p> <p>Pretina: De contorno, cortada de una sola pieza, entretelada, ancho y largo de acuerdo al tallaje, con ojal frontal horizontal en el centro delantero.</p> <p>Bolsillos: Ocultos a doble vista sin entretelar, dimensiones en proporción al tallaje.</p> <p>Presillas: Unidas a la pretina con zigzag, distribuidas en el contorno cintura y largo y ancho según el tallaje. Sin entretelar, cortadas en dirección al urdimbre de la tela.</p> <p>Avíos:</p> <p>Hilo: Bondeado para overlock 100% poliéster 150 d/1. Hilo: Torcido de 2 a 3 cabos, 100% poliéster para costuras rectas y puntada oculta en bastillas inferiores, ojales, colocación de botones. Botones: Plano con doble orificio n° 30. Cremallera: 12 cm 100%nylon.</p> <p>Etiqueta: Nylon impresa de 3.5 cm x 2.5 cm.</p>

Descripción	Especificaciones de Tela	Especificaciones de Corte y Acabados
Uniformes Escolares Junior Femenino para Secundaria General Federal		
<p>Uniforme Escolar Junior Femenino de Primer Grado de Secundaria</p>	<p>Camisa</p> <p>Cuello: Camisero sin pie de cuello. Manga: Corta. Botonadura: Frontal integrada. Ojales: Verticales en relación al tamaño del botón. Largo: Mitad de cadera.</p> <p>Género: Popelina Tejido: Urdimbre y trama. Composición: 60% algodón, 40% poliéster. Gramaje: 160 g/m² (aproximadamente).</p> <p>Ancho de trama: 1.50 m.</p> <p>Cuidados:</p> <p>Lavado: Manual ▲ Máquina ▲ Secadora ▲ Temperatura del agua: Fría ▲ Tibia ▲ Caliente ▲ Químicos: Jabón ▲ Detergente ▲ Blanqueador ▲ Secado: Exprimir ▲ Secar ▲ Sol ▲ Sombra ▲ Planchado: Tibio ▲ Caliente ▲ Vapor ▲</p> <p>Color: Blanco.</p> <p>Talla: 12-14 años.</p>	<p>Delantero: Cortado a dos piezas, escote redondo, cruce de botones integrado, bastilla inferior con dobladillo y respunte sencillo con máquina. Con amplitud en los costados e industrialización en la sisa.</p> <p>Trasero: Cortado de una sola pieza, con amplitud en los costados e industrialización en la sisa, escote redondo, bastilla inferior con dobladillo y respunte sencillo con máquina.</p> <p>Manga: Corta, con industrialización en la copa, bastilla inferior con dobladillo y respunte sencillo con máquina.</p> <p>Cuello: Tipo camisero entretelado sin pie de cuello, puntas terminadas en vértice.</p> <p>Botonadura: Sencilla integrada, con espacio entre botones de 3 cm, entretelada, sin respunte para fijar, sujeta solo al cuello y a la bastilla inferior, ancho 3.5 cm.</p> <p>Avíos</p> <p>Hilo: Bondeado para overlock 100% poliéster 150 d/1. Hilo: Torcido de 2 o 3 cabos, 100% poliéster para costuras rectas, ojales y colocación de botones. Botones: Plano con doble orificio n° 18.</p> <p>Etiqueta: Nylon impresa de 3.5 cm x 2.5 cm</p>

Descripción	Especificaciones de Tela	Especificaciones de Corte y Acabados
Uniformes Escolares Junior Femenino para Secundaria General Federal		
<p>Uniforme Escolar Junior Femenino de Primer Grado de Secundaria</p>	<p>Jumper</p> <p>Vestido: Escote en redondo, corte princesa y nesgas, sin mangas. Cinto: De contorno con botonadura delantera. Ojales: Horizontales en relación al tamaño del botón. Largo: Especificado en el tallaje. Logotipo: Impreso</p> <p>Género: Golden Paladín. Tejido: Sarga. Composición: 100% poliéster Gramaje: 300g/m² (aproximadamente).</p> <p>Ancho de trama: 1.50 m.</p> <p>Cuidados:</p> <p>Lavado: Manual ▲ Máquina ▲ Secadora △ Temperatura del agua: Fría ▲ Tibia ▲ Caliente △ Químicos: Jabón ▲ Detergente ▲ Blanqueador △ Secado: Exprimir ▲ Secar ▲ Sol ▲ Sombra ▲ Planchado: Tibio ▲ Caliente ▲ Vapor ▲</p> <p>Color: Rosa Pastel.</p> <p>Talla: 12-14 años.</p>	<p>Delantero: Cortado a dos piezas, superior e inferior formando una sola al unirlos. Superior: Escote redondo, sin manga, vistas (ancho según tallaje), entreteladas. Corte tipo princesa (hasta la cintura). Largo en proporción al tallaje. Inferior: Falda de nesgas con amplitud dividida en tres partes en el delantero, distribuidas en dirección a la medida de la separación del busto y corte línea A con amplitud (ancho y largo en proporción al tallaje), bastilla inferior realizada a máquina con puntada oculta. Bolsillos de plastrón a la altura de las caderas. Trasero: Cortado a dos piezas, superior e inferior formando una sola al unirlos. Superior: Escote redondo, sin manga, vistas (ancho según tallaje), entreteladas. Corte tipo princesa (hasta la cintura). Largo en proporción al tallaje. Aletilla trasera de 3cm de ancho para cremallera y largo en proporción al tallaje. Inferior: Falda de nesgas con amplitud dividida en tres partes en el delantero, distribuidas en dirección a la medida de la separación del busto y corte línea A con amplitud (ancho y largo en proporción al tallaje), bastilla inferior realizada a máquina con puntada oculta. Aletilla trasera de 3cm de ancho para cremallera y largo en proporción al tallaje. Cinto: Doble vista entretelado en su totalidad, ancho especificado según el tallaje, cruce de botones al frente con separación entre botones de 10 cm, ojales horizontales. Logotipo: El logotipo de “Más Educación” se localiza en el delantero superior derecho a la altura del pecho. El escudo que corresponde a las Secundarias Generales Federales se localiza en el delantero superior izquierdo a la altura del pecho.</p> <p>Avíos</p> <p>Hilo: Bondeado para overlock 100% poliéster 150 d/1. Hilo: Torcido de 2 a 3 cabos, 100% poliéster para costuras rectas y puntada oculta en bastillas inferiores, ojales, colocación de botones. Botones: Plano con doble orificio n° 30. Cremallera: 50 cm 100% nylon. Etiqueta: Nylon impresa de 3.5 cm x 2.5 cm.</p>

Descripción	Especificaciones de Tela	Especificaciones de Corte y Acabados
Uniformes Escolares Junior Femenino para Secundaria General Federal		
<p>Uniforme Escolar Junior Femenino de Segundo Grado de Secundaria</p>	<p>Camisa</p> <p>Cuello: Camisero sin pie de cuello. Manga: Corta. Botonadura: Frontal integrada. Ojales: Verticales en relación al tamaño del botón. Largo: Mitad de cadera.</p> <p>Género: Popelina Tejido: Urdimbre y trama. Composición: 60% algodón, 40% poliéster. Gramaje: 160 g/m² (aproximadamente).</p> <p>Ancho de trama: 1.50 m.</p> <p>Cuidados:</p> <p>Lavado: Manual ▲ Máquina ▲ Secadora ▲ Temperatura del agua: Fría ▲ Tibia ▲ Caliente ▲ Químicos: Jabón ▲ Detergente ▲ Blanqueador ▲ Secado: Exprimir ▲ Secar ▲ Sol ▲ Sombra ▲ Planchado: Tibio ▲ Caliente ▲ Vapor ▲</p> <p>Color: Blanco.</p> <p>Talla: 14-16 años.</p>	<p>Delantero: Cortado a dos piezas, escote redondo, cruce de botones integrado, bastilla inferior con dobladillo y respunte sencillo con máquina. Con amplitud en los costados e industrialización en la sisa.</p> <p>Trasero: Cortado de una sola pieza, con amplitud en los costados e industrialización en la sisa, escote redondo, bastilla inferior con dobladillo y respunte sencillo con máquina.</p> <p>Manga: Corta, con industrialización en la copa, bastilla inferior con dobladillo y respunte sencillo con máquina.</p> <p>Cuello: Tipo camisero entretelado sin pie de cuello, puntas terminadas en vértice.</p> <p>Botonadura: Sencilla integrada, con espacio entre botones de 3 cm, entretelada, sin respunte para fijar, sujeta solo al cuello y a la bastilla inferior, ancho 3.5 cm.</p> <p>Avíos</p> <p>Hilo: Bondeado para overlock 100% poliéster 150 d/1. Hilo: Torcido de 2 o 3 cabos, 100% poliéster para costuras rectas, ojales y colocación de botones. Botones: Plano con doble orificio nº 18.</p> <p>Etiqueta: Nylon impresa de 3.5 cm x 2.5 cm</p>

Descripción	Especificaciones de Tela	Especificaciones de Corte y Acabados
Uniformes Escolares Junior Femenino para Secundaria General Federal		
<p>Uniforme Escolar Junior Femenino de Segundo Grado de Secundaria</p>	<p>Jumper</p> <p>Vestido: Escote en redondo, corte princesa y nesgas, sin mangas. Cinto: De contorno con botonadura delantera. Ojales: Horizontales en relación al tamaño del botón. Largo: Especificado en el tallaje. Logotipo: Impreso</p> <p>Género: Golden Paladín. Tejido: Sarga. Composición: 100% poliéster Gramaje: 300g/m² (aproximadamente).</p> <p>Ancho de trama: 1.50 m.</p> <p>Cuidados:</p> <p>Lavado: Manual ▲ Máquina ▲ Secadora △ Temperatura del agua: Fría ▲ Tibia ▲ Caliente △ Químicos: Jabón ▲ Detergente ▲ Blanqueador △ Secado: Exprimir ▲ Secar ▲ Sol ▲ Sombra ▲ Planchado: Tibio ▲ Caliente ▲ Vapor ▲</p> <p>Color: Azul Cielo.</p> <p>Talla: 14-16 años.</p>	<p>Delantero: Cortado a dos piezas, superior e inferior formando una sola al unirlos. Superior: Escote redondo, sin manga, vistas (ancho según tallaje), entreteladas. Corte tipo princesa (hasta la cintura). Largo en proporción al tallaje. Inferior: Falda de nesgas con amplitud dividida en tres partes en el delantero, distribuidas en dirección a la medida de la separación del busto y corte línea A con amplitud (ancho y largo en proporción al tallaje), bastilla inferior realizada a máquina con puntada oculta. Bolsillos de plastrón a la altura de las caderas. Trasero: Cortado a dos piezas, superior e inferior formando una sola al unirlos. Superior: Escote redondo, sin manga, vistas (ancho según tallaje), entreteladas. Corte tipo princesa (hasta la cintura). Largo en proporción al tallaje. Aletilla trasera de 3cm de ancho para cremallera y largo en proporción al tallaje. Inferior: Falda de nesgas con amplitud dividida en tres partes en el delantero, distribuidas en dirección a la medida de la separación del busto y corte línea A con amplitud (ancho y largo en proporción al tallaje), bastilla inferior realizada a máquina con puntada oculta. Aletilla trasera de 3cm de ancho para cremallera y largo en proporción al tallaje. Cinto: Doble vista entretelado en su totalidad, ancho especificado según el tallaje, cruce de botones al frente con separación entre botones de 10 cm, ojales horizontales. Logotipo: El logotipo de “Más Educación” se localiza en el delantero superior derecho a la altura del pecho. El escudo que corresponde a las Secundarias Generales Federales se localiza en el delantero superior izquierdo a la altura del pecho. Avíos Hilo: Bondeado para overlock 100% poliéster 150 d/1. Hilo: Torcido de 2 a 3 cabos, 100% poliéster para costuras rectas y puntada oculta en bastillas inferiores, ojales, colocación de botones. Botones: Plano con doble orificio n° 30. Cremallera: 50 cm 100% nylon. Etiqueta: Nylon impresa de 3.5 cm x 2.5 cm.</p>

Descripción	Especificaciones de Tela	Especificaciones de Corte y Acabados
Uniformes Escolares Junior Femenino para Secundaria General Federal		
<p>Uniforme Escolar Junior Femenino de Tercer Grado de Secundaria</p>	<p>Camisa</p> <p>Cuello: Camisero sin pie de cuello. Manga: Corta. Botonadura: Frontal integrada. Ojales: Verticales en relación al tamaño del botón. Largo: Mitad de cadera.</p> <p>Género: Popelina Tejido: Urdimbre y trama. Composición: 60% algodón, 40% poliéster. Gramaje: 160 g/m² (aproximadamente).</p> <p>Ancho de trama: 1.50 m.</p> <p>Cuidados:</p> <p>Lavado: Manual ▲ Máquina ▲ Secadora ▲ Temperatura del agua: Fría ▲ Tibia ▲ Caliente ▲ Químicos: Jabón ▲ Detergente ▲ Blanqueador ▲ Secado: Exprimir ▲ Secar ▲ Sol ▲ Sombra ▲ Planchado: Tibio ▲ Caliente ▲ Vapor ▲</p> <p>Color: Blanco.</p> <p>Talla: 16-18 años.</p>	<p>Delantero: Cortado a dos piezas, escote redondo, cruce de botones integrado, bastilla inferior con dobladillo y respunte sencillo con máquina. Con amplitud en los costados e industrialización en la sisa.</p> <p>Trasero: Cortado de una sola pieza, con amplitud en los costados e industrialización en la sisa, escote redondo, bastilla inferior con dobladillo y respunte sencillo con máquina.</p> <p>Manga: Corta, con industrialización en la copa, bastilla inferior con dobladillo y respunte sencillo con máquina.</p> <p>Cuello: Tipo camisero entretelado sin pie de cuello, puntas terminadas en vértice.</p> <p>Botonadura: Sencilla integrada, con espacio entre botones de 3 cm, entretelada, sin respunte para fijar, sujeta solo al cuello y a la bastilla inferior, ancho 3.5 cm.</p> <p>Avíos</p> <p>Hilo: Bondeado para overlock 100% poliéster 150 d/1. Hilo: Torcido de 2 o 3 cabos, 100% poliéster para costuras rectas, ojales y colocación de botones. Botones: Plano con doble orificio nº 18.</p> <p>Etiqueta: Nylon impresa de 3.5 cm x 2.5 cm</p>

Descripción	Especificaciones de Tela	Especificaciones de Corte y Acabados
Uniformes Escolares Junior Femenino para Secundaria General Federal		
<p>Uniforme Escolar Junior Femenino de Tercer Grado de Secundaria</p>	<p>Jumper</p> <p>Vestido: Escote en redondo, corte princesa y nesgas, sin mangas. Cinto: De contorno con botonadura delantera. Ojales: Horizontales en relación al tamaño del botón. Largo: Especificado en el tallaje. Logotipo: Impreso</p> <p>Género: Golden Paladín. Tejido: Sarga. Composición: 100% poliéster Gramaje: 300g/m² (aproximadamente).</p> <p>Ancho de trama: 1.50 m.</p> <p>Cuidados:</p> <p>Lavado: Manual ▲ Máquina ▲ Secadora △ Temperatura del agua: Fría ▲ Tibia ▲ Caliente △ Químicos: Jabón ▲ Detergente ▲ Blanqueador △ Secado: Exprimir ▲ Secar ▲ Sol ▲ Sombra ▲ Planchado: Tibio ▲ Caliente ▲ Vapor ▲</p> <p>Color: Tinto.</p> <p>Talla: 16-18 años.</p>	<p>Delantero: Cortado a dos piezas, superior e inferior formando una sola al unirlos. Superior: Escote redondo, sin manga, vistas (ancho según tallaje), entreteladas. Corte tipo princesa (hasta la cintura). Largo en proporción al tallaje. Inferior: Falda de nesgas con amplitud dividida en tres partes en el delantero, distribuidas en dirección a la medida de la separación del busto y corte línea A con amplitud (ancho y largo en proporción al tallaje), bastilla inferior realizada a máquina con puntada oculta. Bolsillos de plastrón a la altura de las caderas. Trasero: Cortado a dos piezas, superior e inferior formando una sola al unirlos. Superior: Escote redondo, sin manga, vistas (ancho según tallaje), entreteladas. Corte tipo princesa (hasta la cintura). Largo en proporción al tallaje. Aletilla trasera de 3cm de ancho para cremallera y largo en proporción al tallaje. Inferior: Falda de nesgas con amplitud dividida en tres partes en el delantero, distribuidas en dirección a la medida de la separación del busto y corte línea A con amplitud (ancho y largo en proporción al tallaje), bastilla inferior realizada a máquina con puntada oculta. Aletilla trasera de 3cm de ancho para cremallera y largo en proporción al tallaje. Cinto: Doble vista entretelado en su totalidad, ancho especificado según el tallaje, cruce de botones al frente con separación entre botones de 10 cm, ojales horizontales. Logotipo: El logotipo de “Más Educación” se localiza en el delantero superior derecho a la altura del pecho. El escudo que corresponde a las Secundarias Generales Federales se localiza en el delantero superior izquierdo a la altura del pecho. Avíos Hilo: Bondeado para overlock 100% poliéster 150 d/1. Hilo: Torcido de 2 a 3 cabos, 100% poliéster para costuras rectas y puntada oculta en bastillas inferiores, ojales, colocación de botones. Botones: Plano con doble orificio n° 30. Cremallera: 50 cm 100% nylon. Etiqueta: Nylon impresa de 3.5 cm x 2.5 cm.</p>

Descripción	Especificaciones de Tela	Especificaciones de Corte y Acabados
Uniformes Escolares Junior Masculino para Secundaria General Federal		
<p>Uniforme Escolar Junior Masculino de Primer Grado de Secundaria</p>	<p>Camisa</p> <p>Cuello: Camisero sin pie de cuello. Manga: Corta. Botonadura: Frontal integrada. Ojales: Verticales en relación al tamaño del botón. Largo: Mitad de cadera. Bolsillo: De plastrón con vista. Logotipo: Impreso.</p> <p>Género: Popelina Tejido: Urdimbre y trama. Composición: 60% algodón, 40% poliéster. Gramaje: 160 g/m² (aproximadamente).</p> <p>Ancho de trama: 1.50 m.</p> <p>Cuidados:</p> <p>Lavado: Manual ▲ Máquina ▲ Secadora ▲ Temperatura del agua: Fría ▲ Tibia ▲ Caliente ▲ Químicos: Jabón ▲ Detergente ▲ Blanqueador ▲ Secado: Exprimir ▲ Secar ▲ Sol ▲ Sombra ▲ Planchado: Tibio ▲ Caliente ▲ Vapor ▲</p> <p>Color: Blanco.</p> <p>Talla: 12-14 años.</p>	<p>Delantero: Cortado a dos piezas, escote redondo, cruce de botones integrado, bastilla inferior con dobladillo y pespunte sencillo con máquina. Con amplitud en los costados e industrialización en la sisa.</p> <p>Trasero: Cortado de una sola pieza, con amplitud en los costados e industrialización en la sisa, escote redondo, bastilla inferior con dobladillo y pespunte sencillo con máquina.</p> <p>Manga: Corta, con industrialización en la copa, bastilla inferior con dobladillo y pespunte sencillo con máquina.</p> <p>Cuello: Tipo camisero entretelado sin pie de cuello, puntas terminadas en vértice.</p> <p>Botonadura: Sencilla integrada, con espacio entre botones de 3 cm, entretelada, sin pespunte para fijar, sujeta solo al cuello y a la bastilla inferior, ancho 3.5 cm.</p> <p>Bolsillo: Localizado en la parte superior izquierda frontal de la prenda, entretelado para efecto de bordado. Dimensiones de acuerdo al tallaje.</p> <p>Logotipos: El logotipo “Más Educación” se localiza en la parte superior derecha a la altura del pecho. El escudo de Escuelas Secundarias Generales Federales en el costado superior izquierdo a la altura del pecho.</p> <p>Avíos Hilo: Bondeado para overlock 100% poliéster 150 d/1. Hilo: Torcido de 2 o 3 cabos, 100% poliéster para costuras rectas, ojales y colocación de botones. Botones: Plano con doble orificio n° 18.</p> <p>Etiqueta: Nylon impresa de 3.5 cm x 2.5 cm</p>

Descripción	Especificaciones de Tela	Especificaciones de Corte y Acabados
Uniformes Escolares Junior Masculino para Secundaria General Federal		
<p>Uniforme Escolar Junior Masculino de Primer Grado de Secundaria</p>	<p>Pantalón</p> <p>Tipo: De vestir sin patoles. Pretina: De contorno. Bolsillos: Ocultos laterales. Ojales: En relación al tamaño del botón. Cremallera: Frontal superior. Presillas: Distribuidas en el contorno cintura y largo y ancho según el tallaje. Largo: Especificado en el tallaje.</p> <p>Género: Tergal Catalán. Tejido: Urdimbre y trama. Composición: 100% poliéster. Gramaje: 320 g/m² (aproximadamente).</p> <p>Ancho de trama: 1.60 m.</p> <p>Cuidados:</p> <p>Lavado: Manual ▲ Máquina ▲ Secadora △ Temperatura del agua: Fría ▲ Tibia ▲ Caliente △ Químicos: Jabón ▲ Detergente ▲ Blanqueador △ Secado: Exprimir ▲ Secar ▲ Sol ▲ Sombra ▲ Planchado: Tibio ▲ Caliente ▲ Vapor ▲</p> <p>Color: Caqui.</p> <p>Talla: 12-14 años.</p>	<p>Delantero: Cortado a dos piezas, con industrialización en tiro, marcado para bolsillo oculto en ambos laterales, aletilla de largo y ancho de acuerdo al tallaje para la colocación de la cremallera, bastilla inferior realizada a máquina con puntada oculta.</p> <p>Trasero: Cortado a dos piezas, con industrialización en tiro, marcado bolsillo oculto en ambos laterales, bastilla inferior realizada a máquina con puntada oculta. Bolsillo de cartera con botón y ojal en el derecho superior a la altura de los glúteos.</p> <p>Pretina: De contorno, cortada de una sola pieza, entretelada, ancho y largo de acuerdo al tallaje, con ojal frontal horizontal en el centro delantero.</p> <p>Bolsillos: Ocultos a doble vista sin entretelar, dimensiones en proporción al tallaje.</p> <p>Presillas: Unidas a la pretina con zigzag, distribuidas en el contorno cintura y largo y ancho según el tallaje. Sin entretelar, cortadas en dirección al urdimbre de la tela.</p> <p>Avíos:</p> <p>Hilo: Bondeado para overlock 100% poliéster 150 d/1. Hilo: Torcido de 2 a 3 cabos, 100% poliéster para costuras rectas y puntada oculta en bastillas inferiores, ojales, colocación de botones. Botones: Plano con doble orificio n° 30. Cremallera: 12 cm 100% nylon.</p> <p>Etiqueta: Nylon impresa de 3.5 cm x 2.5 cm.</p>

Descripción	Especificaciones de Tela	Especificaciones de Corte y Acabados
Uniformes Escolares Junior Masculino para Secundaria General Federal		
<p>Uniforme Escolar Junior Masculino de Segundo Grado de Secundaria</p>	<p>Camisa</p> <p>Cuello: Camisero sin pie de cuello. Manga: Corta. Botonadura: Frontal integrada. Ojales: Verticales en relación al tamaño del botón. Largo: Mitad de cadera. Bolsillo: De plastrón con vista. Logotipo: Impreso.</p> <p>Género: Popelina Tejido: Urdimbre y trama. Composición: 60% algodón, 40% poliéster. Gramaje: 160 g/m² (aproximadamente).</p> <p>Ancho de trama: 1.50 m.</p> <p>Cuidados:</p> <p>Lavado: Manual ▲ Máquina ▲ Secadora ▲ Temperatura del agua: Fría ▲ Tibia ▲ Caliente ▲ Químicos: Jabón ▲ Detergente ▲ Blanqueador ▲ Secado: Exprimir ▲ Secar ▲ Sol ▲ Sombra ▲ Planchado: Tibio ▲ Caliente ▲ Vapor ▲</p> <p>Color: Blanco.</p> <p>Talla: 14-16 años.</p>	<p>Delantero: Cortado a dos piezas, escote redondo, cruce de botones integrado, bastilla inferior con dobladillo y pespunte sencillo con máquina. Con amplitud en los costados e industrialización en la sisa.</p> <p>Trasero: Cortado de una sola pieza, con amplitud en los costados e industrialización en la sisa, escote redondo, bastilla inferior con dobladillo y pespunte sencillo con máquina.</p> <p>Manga: Corta, con industrialización en la copa, bastilla inferior con dobladillo y pespunte sencillo con máquina.</p> <p>Cuello: Tipo camisero entretelado sin pie de cuello, puntas terminadas en vértice.</p> <p>Botonadura: Sencilla integrada, con espacio entre botones de 3 cm, entretelada, sin pespunte para fijar, sujeta solo al cuello y a la bastilla inferior, ancho 3.5 cm.</p> <p>Bolsillo: Localizado en la parte superior izquierda frontal de la prenda, entretelado para efecto de bordado. Dimensiones de acuerdo al tallaje.</p> <p>Logotipos: El logotipo “Más Educación” se localiza en la parte superior derecha a la altura del pecho. El escudo de Escuelas Secundarias Generales Federales en el costado superior izquierdo a la altura del pecho.</p> <p>Avíos Hilo: Bondeado para overlock 100% poliéster 150 d/1. Hilo: Torcido de 2 o 3 cabos, 100% poliéster para costuras rectas, ojales y colocación de botones. Botones: Plano con doble orificio n° 18.</p> <p>Etiqueta: Nylon impresa de 3.5 cm x 2.5 cm</p>

Descripción	Especificaciones de Tela	Especificaciones de Corte y Acabados
Uniformes Escolares Junior Masculino para Secundaria General Federal		
<p>Uniforme Escolar Junior Masculino de Segundo Grado de Secundaria</p>	<p>Pantalón</p> <p>Tipo: De vestir sin patoles. Pretina: De contorno. Bolsillos: Ocultos laterales. Ojales: En relación al tamaño del botón. Cremallera: Frontal superior. Presillas: Distribuidas en el contorno cintura y largo y ancho según el tallaje. Largo: Especificado en el tallaje.</p> <p>Género: Tergal Catalán. Tejido: Urdimbre y trama. Composición: 100% poliéster. Gramaje: 320 g/m² (aproximadamente).</p> <p>Ancho de trama: 1.60 m.</p> <p>Cuidados:</p> <p>Lavado: Manual ▲ Máquina ▲ Secadora △ Temperatura del agua: Fría ▲ Tibia ▲ Caliente △ Químicos: Jabón ▲ Detergente ▲ Blanqueador △ Secado: Exprimir ▲ Secar ▲ Sol ▲ Sombra ▲ Planchado: Tibio ▲ Caliente ▲ Vapor ▲</p> <p>Color: Caqui.</p> <p>Talla: 14-16 años.</p>	<p>Delantero: Cortado a dos piezas, con industrialización en tiro, marcado para bolsillo oculto en ambos laterales, aletilla de largo y ancho de acuerdo al tallaje para la colocación de la cremallera, bastilla inferior realizada a máquina con puntada oculta.</p> <p>Trasero: Cortado a dos piezas, con industrialización en tiro, marcado bolsillo oculto en ambos laterales, bastilla inferior realizada a máquina con puntada oculta. Bolsillo de cartera con botón y ojal en el derecho superior a la altura de los glúteos.</p> <p>Pretina: De contorno, cortada de una sola pieza, entretelada, ancho y largo de acuerdo al tallaje, con ojal frontal horizontal en el centro delantero.</p> <p>Bolsillos: Ocultos a doble vista sin entretelar, dimensiones en proporción al tallaje.</p> <p>Presillas: Unidas a la pretina con zigzag, distribuidas en el contorno cintura y largo y ancho según el tallaje. Sin entretelar, cortadas en dirección al urdimbre de la tela.</p> <p>Avíos:</p> <p>Hilo: Bondeado para overlock 100% poliéster 150 d/1. Hilo: Torcido de 2 a 3 cabos, 100% poliéster para costuras rectas y puntada oculta en bastillas inferiores, ojales, colocación de botones. Botones: Plano con doble orificio n° 30. Cremallera: 12 cm 100% nylon.</p> <p>Etiqueta: Nylon impresa de 3.5 cm x 2.5 cm.</p>

Descripción	Especificaciones de Tela	Especificaciones de Corte y Acabados
Uniformes Escolares Junior Masculino para Secundaria General Federal		
<p>Uniforme Escolar Junior Masculino de Tercer Grado de Secundaria</p>	<p>Camisa</p> <p>Cuello: Camisero sin pie de cuello. Manga: Corta. Botonadura: Frontal integrada. Ojales: Verticales en relación al tamaño del botón. Largo: Mitad de cadera. Bolsillo: De plastrón con vista. Logotipo: Impreso.</p> <p>Género: Popelina Tejido: Urdimbre y trama. Composición: 60% algodón, 40% poliéster. Gramaje: 160 g/m²(aproximadamente).</p> <p>Ancho de trama: 1.50 m.</p> <p>Cuidados:</p> <p>Lavado: Manual ▲ Máquina ▲ Secadora ▲ Temperatura del agua: Fría ▲ Tibia ▲ Caliente ▲ Químicos: Jabón ▲ Detergente ▲ Blanqueador ▲ Secado: Exprimir ▲ Secar ▲ Sol ▲ Sombra ▲ Planchado: Tibio ▲ Caliente ▲ Vapor ▲</p> <p>Color: Blanco.</p> <p>Talla: 16-18 años.</p>	<p>Delantero: Cortado a dos piezas, escote redondo, cruce de botones integrado, bastilla inferior con dobladillo y pespunte sencillo con máquina. Con amplitud en los costados e industrialización en la sisa.</p> <p>Trasero: Cortado de una sola pieza, con amplitud en los costados e industrialización en la sisa, escote redondo, bastilla inferior con dobladillo y pespunte sencillo con máquina.</p> <p>Manga: Corta, con industrialización en la copa, bastilla inferior con dobladillo y pespunte sencillo con máquina.</p> <p>Cuello: Tipo camisero entretelado sin pie de cuello, puntas terminadas en vértice.</p> <p>Botonadura: Sencilla integrada, con espacio entre botones de 3 cm, entretelada, sin pespunte para fijar, sujeta solo al cuello y a la bastilla inferior, ancho 3.5 cm.</p> <p>Bolsillo: Localizado en la parte superior izquierda frontal de la prenda, entretelado para efecto de bordado. Dimensiones de acuerdo al tallaje.</p> <p>Logotipos: El logotipo “Más Educación” se localiza en la parte superior derecha a la altura del pecho. El escudo de Escuelas Secundarias Generales Federales en el costado superior izquierdo a la altura del pecho.</p> <p>Avíos Hilo: Bondeado para overlock 100% poliéster 150 d/1. Hilo: Torcido de 2 o 3 cabos, 100% poliéster para costuras rectas, ojales y colocación de botones. Botones: Plano con doble orificio n° 18.</p> <p>Etiqueta: Nylon impresa de 3.5 cm x 2.5 cm</p>

Descripción	Especificaciones de Tela	Especificaciones de Corte y Acabados
Uniformes Escolares Junior Masculino para Secundaria General Federal		
<p>Uniforme Escolar Junior Masculino de Tercer Grado de Secundaria</p>	<p>Pantalón</p> <p>Tipo: De vestir sin patoles. Pretina: De contorno. Bolsillos: Ocultos laterales. Ojales: En relación al tamaño del botón. Cremallera: Frontal superior. Presillas: Distribuidas en el contorno cintura y largo y ancho según el tallaje. Largo: Especificado en el tallaje.</p> <p>Género: Tergal Catalán. Tejido: Urdimbre y trama. Composición: 100% poliéster. Gramaje: 320 g/m² (aproximadamente).</p> <p>Ancho de trama: 1.60 m.</p> <p>Cuidados:</p> <p>Lavado: Manual ▲ Máquina ▲ Secadora △ Temperatura del agua: Fría ▲ Tibia ▲ Caliente △ Químicos: Jabón ▲ Detergente ▲ Blanqueador △ Secado: Exprimir ▲ Secar ▲ Sol ▲ Sombra ▲ Planchado: Tibio ▲ Caliente ▲ Vapor ▲</p> <p>Color: Caqui.</p> <p>Talla: 16-18 años.</p>	<p>Delantero: Cortado a dos piezas, con industrialización en tiro, marcado para bolsillo oculto en ambos laterales, aletilla de largo y ancho de acuerdo al tallaje para la colocación de la cremallera, bastilla inferior realizada a máquina con puntada oculta.</p> <p>Trasero: Cortado a dos piezas, con industrialización en tiro, marcado bolsillo oculto en ambos laterales, bastilla inferior realizada a máquina con puntada oculta. Bolsillo de cartera con botón y ojal en el derecho superior a la altura de los glúteos.</p> <p>Pretina: De contorno, cortada de una sola pieza, entretelada, ancho y largo de acuerdo al tallaje, con ojal frontal horizontal en el centro delantero.</p> <p>Bolsillos: Ocultos a doble vista sin entretelar, dimensiones en proporción al tallaje.</p> <p>Presillas: Unidas a la pretina con zigzag, distribuidas en el contorno cintura y largo y ancho según el tallaje. Sin entretelar, cortadas en dirección al urdimbre de la tela.</p> <p>Avíos:</p> <p>Hilo: Bondeado para overlock 100% poliéster 150 d/1. Hilo: Torcido de 2 a 3 cabos, 100% poliéster para costuras rectas y puntada oculta en bastillas inferiores, ojales, colocación de botones. Botones: Plano con doble orificio n° 30. Cremallera: 12 cm 100% nylon.</p> <p>Etiqueta: Nylon impresa de 3.5 cm x 2.5 cm.</p>

Descripción	Especificaciones de Tela	Especificaciones de Corte y Acabados
Uniforme Escolar Junior Femenino para Secundaria Técnica		
<p>Uniforme Escolar Junior Femenino de Primer Grado de Secundaria</p>	<p>Camisa</p> <p>Cuello: Camisero sin pie de cuello. Manga: Corta. Botonadura: Frontal integrada. Ojales: Verticales en relación al tamaño del botón. Largo: Mitad de cadera. Bolsillo: De plastrón con vista. Logotipo: Impreso.</p> <p>Género: Popelina Tejido: Urdimbre y trama. Composición: 60% algodón, 40% poliéster. Gramaje: 160 g/m²(aproximadamente).</p> <p>Ancho de trama: 1.50 m.</p> <p>Cuidados:</p> <p>Lavado: Manual ▲ Máquina ▲ Secadora ▲ Temperatura del agua: Fría ▲ Tibia ▲ Caliente ▲ Químicos: Jabón ▲ Detergente ▲ Blanqueador ▲ Secado: Exprimir ▲ Secar ▲ Sol ▲ Sombra ▲ Planchado: Tibio ▲ Caliente ▲ Vapor ▲</p> <p>Color: Blanco.</p> <p>Talla: 12-14 años.</p>	<p>Delantero: Cortado a dos piezas, escote redondo, cruce de botones integrado, bastilla inferior con dobladillo y respunte sencillo con máquina. Con amplitud en los costados e industrialización en la sisa.</p> <p>Trasero: Cortado de una sola pieza, con amplitud en los costados e industrialización en la sisa, escote redondo, bastilla inferior con dobladillo y respunte sencillo con máquina.</p> <p>Manga: Corta, con industrialización en la copa, bastilla inferior con dobladillo y respunte sencillo con máquina.</p> <p>Cuello: Tipo camisero entretelado sin pie de cuello, puntas terminadas en vértice.</p> <p>Botonadura: Sencilla integrada, con espacio entre botones de 3 cm, entretelada, sin respunte para fijar, sujeta solo al cuello y a la bastilla inferior, ancho 3.5 cm.</p> <p>Bolsillo: Localizado en la parte superior izquierda frontal de la prenda, entretelado para efecto de bordado. Dimensiones de acuerdo al tallaje.</p> <p>Logotipos: El logotipo “Más Educación” se localiza en la parte superior derecha a la altura del pecho. El escudo de Escuelas Secundarias Técnicas en el costado superior izquierdo a la altura del pecho.</p> <p>Avíos</p> <p>Hilo: Bondeado para overlock 100% poliéster 150 d/1. Hilo: Torcido de 2 o 3 cabos, 100% poliéster para costuras rectas, ojales y colocación de botones. Botones: Plano con doble orificio nº 18. Etiqueta: Nylon impresa de 3.5 cm x 2.5 cm</p>

Descripción	Especificaciones de Tela	Especificaciones de Corte y Acabados
Uniforme Escolar Junior Femenino para Secundaria Técnica		
<p>Uniforme Escolar Junior Femenino de Primer Grado de Secundaria</p>	<p>Falda</p> <p>Tipo: Línea A, con cuatro patoles frontales y cremallera trasera. Pretina: De contorno. Ojales: Horizontales para la pretina. Largo: Especificado en el tallaje.</p> <p>Género: Golden Paladín. Tejido: Sarga. Composición: 100% poliéster Gramaje: 300g/m² (aproximadamente).</p> <p>Ancho de trama: 1.50 m.</p> <p>Cuidados: Lavado: Manual ▲ Máquina ▲ Secadora △ Temperatura del agua: Fría ▲ Tibia ▲ Caliente △ Químicos: Jabón ▲ Detergente ▲ Blanqueador △ Secado: Exprimir ▲ Secar ▲ Sol ▲ Sombra ▲ Planchado: Tibio ▲ Caliente ▲ Vapor ▲</p> <p>Color: Tinto.</p> <p>Talla: 12-14 años.</p>	<p>Delantero: Falda corta en línea A, cortada de una sola pieza, cuenta con dos patoles superiores en ambos laterales (sobre costuras decorativas realizadas con pespunte sencillo a máquina), bastilla inferior realizada a máquina con puntada oculta.</p> <p>Trasero: Falda corta en línea A, cortada a una sola pieza, sin patoles, ancho de la cintura de acuerdo al tallaje, bastilla inferior realizada a máquina con puntada oculta.</p> <p>Pretina: Cortada de una sola pieza, entretelada, ancho y largo de acuerdo al tallaje.</p> <p>Avíos:</p> <p>Hilo: Bondeado para overlock 100% poliéster 150 d/1. Hilo: Torcido de 2 a 3 cabos, 100% poliéster para costuras rectas y puntada oculta en bastillas inferiores, ojales, colocación de botones. Botones: Plano con doble orificio n° 24. Cremallera: 20 cm 100% nylon.</p> <p>Etiqueta: Nylon impresa de 3.5 cm x 2.5 cm.</p>

Descripción	Especificaciones de Tela	Especificaciones de Corte y Acabados
Uniforme Escolar Junior Femenino para Secundaria Técnica		
<p>Uniforme Escolar Junior Femenino de Segundo Grado de Secundaria</p>	<p>Camisa</p> <p>Cuello: Camisero sin pie de cuello. Manga: Corta. Botonadura: Frontal integrada. Ojales: Verticales en relación al tamaño del botón. Largo: Mitad de cadera. Bolsillo: De plastrón con vista. Logotipo: Impreso.</p> <p>Género: Popelina Tejido: Urdimbre y trama. Composición: 60% algodón, 40% poliéster. Gramaje: 160 g/m² (aproximadamente).</p> <p>Ancho de trama: 1.50 m.</p> <p>Cuidados:</p> <p>Lavado: Manual ▲ Máquina ▲ Secadora ▲ Temperatura del agua: Fría ▲ Tibia ▲ Caliente ▲ Químicos: Jabón ▲ Detergente ▲ Blanqueador ▲ Secado: Exprimir ▲ Secar ▲ Sol ▲ Sombra ▲ Planchado: Tibio ▲ Caliente ▲ Vapor ▲</p> <p>Color: Blanco.</p> <p>Talla: 14-16 años.</p>	<p>Delantero: Cortado a dos piezas, escote redondo, cruce de botones integrado, bastilla inferior con dobladillo y pespunte sencillo con máquina. Con amplitud en los costados e industrialización en la sisa.</p> <p>Trasero: Cortado de una sola pieza, con amplitud en los costados e industrialización en la sisa, escote redondo, bastilla inferior con dobladillo y pespunte sencillo con máquina.</p> <p>Manga: Corta, con industrialización en la copa, bastilla inferior con dobladillo y pespunte sencillo con máquina.</p> <p>Cuello: Tipo camisero entretelado sin pie de cuello, puntas terminadas en vértice.</p> <p>Botonadura: Sencilla integrada, con espacio entre botones de 3 cm, entretelada, sin pespunte para fijar, sujeta solo al cuello y a la bastilla inferior, ancho 3.5 cm.</p> <p>Bolsillo: Localizado en la parte superior izquierda frontal de la prenda, entretelado para efecto de bordado. Dimensiones de acuerdo al tallaje.</p> <p>Logotipos: El logotipo “Más Educación” se localiza en la parte superior derecha a la altura del pecho. El escudo de Escuelas Secundarias Técnicas en el costado superior izquierdo a la altura del pecho.</p> <p>Avíos</p> <p>Hilo: Bondeado para overlock 100% poliéster 150 d/1. Hilo: Torcido de 2 o 3 cabos, 100% poliéster para costuras rectas, ojales y colocación de botones. Botones: Plano con doble orificio nº 18.</p> <p>Etiqueta: Nylon impresa de 3.5 cm x 2.5 cm</p>

Descripción	Especificaciones de Tela	Especificaciones de Corte y Acabados
Uniforme Escolar Junior Femenino para Secundaria Técnica		
<p>Uniforme Escolar Junior Femenino de Segundo Grado de Secundaria</p>	<p>Falda</p> <p>Tipo: Línea A, con cuatro patoles frontales y cremallera trasera. Pretina: De contorno. Ojales: Horizontales para la pretina. Largo: Especificado en el tallaje.</p> <p>Género: Golden Paladín. Tejido: Sarga. Composición: 100% poliéster Gramaje: 300g/m² (aproximadamente).</p> <p>Ancho de trama: 1.50 m.</p> <p>Cuidados:</p> <p>Lavado: Manual ▲ Máquina ▲ Secadora △ Temperatura del agua: Fría ▲ Tibia ▲ Caliente △ Químicos: Jabón ▲ Detergente ▲ Blanqueador △ Secado: Exprimir ▲ Secar ▲ Sol ▲ Sombra ▲ Planchado: Tibio ▲ Caliente ▲ Vapor ▲</p> <p>Color: Tinto.</p> <p>Talla: 14-16 años.</p>	<p>Delantero: Falda corta en línea A, cortada de una sola pieza, cuenta con dos patoles superiores en ambos laterales (sobre costuras decorativas realizadas con pespunte sencillo a máquina), bastilla inferior realizada a máquina con puntada oculta.</p> <p>Trasero: Falda corta en línea A, cortada a una sola pieza, sin patoles, ancho de la cintura de acuerdo al tallaje, bastilla inferior realizada a máquina con puntada oculta.</p> <p>Pretina: Cortada de una sola pieza, entretelada, ancho y largo de acuerdo al tallaje.</p> <p>Avíos:</p> <p>Hilo: Bondeado para overlock 100% poliéster 150 d/1. Hilo: Torcido de 2 a 3 cabos, 100% poliéster para costuras rectas y puntada oculta en bastillas inferiores, ojales, colocación de botones. Botones: Plano con doble orificio n° 24. Cremallera: 20 cm 100% nylon.</p> <p>Etiqueta: Nylon impresa de 3.5 cm x 2.5 cm.</p>

Descripción	Especificaciones de Tela	Especificaciones de Corte y Acabados
Uniforme Escolar Junior Femenino para Secundaria Técnica		
<p>Uniforme Escolar Junior Femenino de Tercer Grado de Secundaria</p>	<p>Camisa</p> <p>Cuello: Camisero sin pie de cuello. Manga: Corta. Botonadura: Frontal integrada. Ojales: Verticales en relación al tamaño del botón. Largo: Mitad de cadera. Bolsillo: De plastrón con vista. Logotipo: Impreso.</p> <p>Género: Popelina Tejido: Urdimbre y trama. Composición: 60% algodón, 40% poliéster. Gramaje: 160 g/m² (aproximadamente).</p> <p>Ancho de trama: 1.50 m.</p> <p>Cuidados:</p> <p>Lavado: Manual ▲ Máquina ▲ Secadora ▲ Temperatura del agua: Fría ▲ Tibia ▲ Caliente ▲ Químicos: Jabón ▲ Detergente ▲ Blanqueador ▲ Secado: Exprimir ▲ Secar ▲ Sol ▲ Sombra ▲ Planchado: Tibio ▲ Caliente ▲ Vapor ▲</p> <p>Color: Blanco.</p> <p>Talla: 16-18 años.</p>	<p>Delantero: Cortado a dos piezas, escote redondo, cruce de botones integrado, bastilla inferior con dobladillo y pespunte sencillo con máquina. Con amplitud en los costados e industrialización en la sisa.</p> <p>Trasero: Cortado de una sola pieza, con amplitud en los costados e industrialización en la sisa, escote redondo, bastilla inferior con dobladillo y pespunte sencillo con máquina.</p> <p>Manga: Corta, con industrialización en la copa, bastilla inferior con dobladillo y pespunte sencillo con máquina.</p> <p>Cuello: Tipo camisero entretelado sin pie de cuello, puntas terminadas en vértice.</p> <p>Botonadura: Sencilla integrada, con espacio entre botones de 3 cm, entretelada, sin pespunte para fijar, sujeta solo al cuello y a la bastilla inferior, ancho 3.5 cm.</p> <p>Bolsillo: Localizado en la parte superior izquierda frontal de la prenda, entretelado para efecto de bordado. Dimensiones de acuerdo al tallaje.</p> <p>Logotipos: El logotipo “Más Educación” se localiza en la parte superior derecha a la altura del pecho. El escudo de Escuelas Secundarias Técnicas en el costado superior izquierdo a la altura del pecho.</p> <p>Avíos Hilo: Bondeado para overlock 100% poliéster 150 d/1. Hilo: Torcido de 2 o 3 cabos, 100% poliéster para costuras rectas, ojales y colocación de botones. Botones: Plano con doble orificio n° 18.</p> <p>Etiqueta: Nylon impresa de 3.5 cm x 2.5 cm</p>

Descripción	Especificaciones de Tela	Especificaciones de Corte y Acabados
Uniforme Escolar Junior Femenino para Secundaria Técnica		
<p>Uniforme Escolar Junior Femenino de Tercer Grado de Secundaria</p>	<p>Falda</p> <p>Tipo: Línea A, con cuatro patoles frontales y cremallera trasera. Pretina: De contorno. Ojales: Horizontales para la pretina. Largo: Especificado en el tallaje.</p> <p>Género: Golden Paladín. Tejido: Sarga. Composición: 100% poliéster Gramaje: 300g/m² (aproximadamente).</p> <p>Ancho de trama: 1.50 m.</p> <p>Cuidados:</p> <p>Lavado: Manual ▲ Máquina ▲ Secadora △ Temperatura del agua: Fría ▲ Tibia ▲ Caliente △ Químicos: Jabón ▲ Detergente ▲ Blanqueador △ Secado: Exprimir ▲ Secar ▲ Sol ▲ Sombra ▲ Planchado: Tibio ▲ Caliente ▲ Vapor ▲</p> <p>Color: Tinto.</p> <p>Talla: 16-18 años.</p>	<p>Delantero: Falda corta en línea A, cortada de una sola pieza, cuenta con dos patoles superiores en ambos laterales (sobre costuras decorativas realizadas con pespunte sencillo a máquina), bastilla inferior realizada a máquina con puntada oculta.</p> <p>Trasero: Falda corta en línea A, cortada a una sola pieza, sin patoles, ancho de la cintura de acuerdo al tallaje, bastilla inferior realizada a máquina con puntada oculta.</p> <p>Pretina: Cortada de una sola pieza, entretelada, ancho y largo de acuerdo al tallaje.</p> <p>Avíos:</p> <p>Hilo: Bondeado para overlock 100% poliéster 150 d/1. Hilo: Torcido de 2 a 3 cabos, 100% poliéster para costuras rectas y puntada oculta en bastillas inferiores, ojales, colocación de botones. Botones: Plano con doble orificio n° 24. Cremallera: 20 cm 100% nylon.</p> <p>Etiqueta: Nylon impresa de 3.5 cm x 2.5 cm.</p>

Descripción	Especificaciones de Tela	Especificaciones de Corte y Acabados
Uniformes Escolares Junior Masculino para Secundaria Técnica		
<p>Uniforme Escolar Junior Masculino de Primer Grado de Secundaria</p>	<p>Camisa</p> <p>Cuello: Camisero sin pie de cuello. Manga: Corta. Botonadura: Frontal integrada. Ojales: Verticales en relación al tamaño del botón. Largo: Mitad de cadera. Bolsillo: De plastrón con vista. Logotipo: Impreso.</p> <p>Género: Popelina Tejido: Urdimbre y trama. Composición: 60% algodón, 40% poliéster. Gramaje: 160 g/m² (aproximadamente).</p> <p>Ancho de trama: 1.50 m.</p> <p>Cuidados:</p> <p>Lavado: Manual ▲ Máquina ▲ Secadora ▲ Temperatura del agua: Fría ▲ Tibia ▲ Caliente ▲ Químicos: Jabón ▲ Detergente ▲ Blanqueador ▲ Secado: Exprimir ▲ Secar ▲ Sol ▲ Sombra ▲ Planchado: Tibio ▲ Caliente ▲ Vapor ▲</p> <p>Color: Blanco.</p> <p>Talla: 12-14 años.</p>	<p>Delantero: Cortado a dos piezas, escote redondo, cruce de botones integrado, bastilla inferior con dobladillo y pespunte sencillo con máquina. Con amplitud en los costados e industrialización en la sisa.</p> <p>Trasero: Cortado de una sola pieza, con amplitud en los costados e industrialización en la sisa, escote redondo, bastilla inferior con dobladillo y pespunte sencillo con máquina.</p> <p>Manga: Corta, con industrialización en la copa, bastilla inferior con dobladillo y pespunte sencillo con máquina.</p> <p>Cuello: Tipo camisero entretelado sin pie de cuello, puntas terminadas en vértice.</p> <p>Botonadura: Sencilla integrada, con espacio entre botones de 3 cm, entretelada, sin pespunte para fijar, sujeta solo al cuello y a la bastilla inferior, ancho 3.5 cm.</p> <p>Bolsillo: Localizado en la parte superior izquierda frontal de la prenda, entretelado para efecto de bordado. Dimensiones de acuerdo al tallaje.</p> <p>Logotipos: El logotipo “Más Educación” se localiza en la parte superior derecha a la altura del pecho. El escudo de Escuelas Secundarias Técnicas en el costado superior izquierdo a la altura del pecho.</p> <p>Avíos Hilo: Bondeado para overlock 100% poliéster 150 d/1. Hilo: Torcido de 2 o 3 cabos, 100% poliéster para costuras rectas, ojales y colocación de botones. Botones: Plano con doble orificio n° 18.</p> <p>Etiqueta: Nylon impresa de 3.5 cm x 2.5 cm</p>

Descripción	Especificaciones de Tela	Especificaciones de Corte y Acabados
Uniformes Escolares Junior Masculino para Secundaria Técnica		
<p>Uniforme Escolar Junior Masculino de Primer Grado de Secundaria</p>	<p>Pantalón</p> <p>Tipo: De vestir sin patoles. Pretina: De contorno. Bolsillos: Ocultos laterales. Ojales: En relación al tamaño del botón. Cremallera: Frontal superior. Presillas: Distribuidas en el contorno cintura y largo y ancho según el tallaje. Largo: Especificado en el tallaje.</p> <p>Género: Tergal Catalán. Tejido: Urdimbre y trama. Composición: 100% poliéster. Gramaje: 320 g/m² (aproximadamente).</p> <p>Ancho de trama: 1.60 m.</p> <p>Cuidados:</p> <p>Lavado: Manual ▲ Máquina ▲ Secadora △ Temperatura del agua: Fría ▲ Tibia ▲ Caliente △ Químicos: Jabón ▲ Detergente ▲ Blanqueador △ Secado: Exprimir ▲ Secar ▲ Sol ▲ Sombra ▲ Planchado: Tibio ▲ Caliente ▲ Vapor ▲</p> <p>Color: Tinto.</p> <p>Talla: 12-14 años.</p>	<p>Delantero: Cortado a dos piezas, con industrialización en tiro, marcado para bolsillo oculto en ambos laterales, aletilla de largo y ancho de acuerdo al tallaje para la colocación de la cremallera, bastilla inferior realizada a máquina con puntada oculta.</p> <p>Trasero: Cortado a dos piezas, con industrialización en tiro, marcado bolsillo oculto en ambos laterales, bastilla inferior realizada a máquina con puntada oculta. Bolsillo de cartera con botón y ojal en el derecho superior a la altura de los glúteos.</p> <p>Pretina: De contorno, cortada de una sola pieza, entretelada, ancho y largo de acuerdo al tallaje, con ojal frontal horizontal en el centro delantero.</p> <p>Bolsillos: Ocultos a doble vista sin entretelar, dimensiones en proporción al tallaje.</p> <p>Presillas: Unidas a la pretina con zigzag, distribuidas en el contorno cintura y largo y ancho según el tallaje. Sin entretelar, cortadas en dirección al urdimbre de la tela.</p> <p>Avíos:</p> <p>Hilo: Bondeado para overlock 100% poliéster 150 d/1. Hilo: Torcido de 2 a 3 cabos, 100% poliéster para costuras rectas y puntada oculta en bastillas inferiores, ojales, colocación de botones. Botones: Plano con doble orificio n° 30. Cremallera: 12 cm 100%nylon.</p> <p>Etiqueta: Nylon impresa de 3.5 cm x 2.5 cm.</p>

Descripción	Especificaciones de Tela	Especificaciones de Corte y Acabados
Uniformes Escolares Junior Masculino para Secundaria Técnica		
<p>Uniforme Escolar Junior Masculino de Segundo Grado de Secundaria</p>	<p>Camisa</p> <p>Cuello: Camisero sin pie de cuello. Manga: Corta. Botonadura: Frontal integrada. Ojales: Verticales en relación al tamaño del botón. Largo: Mitad de cadera. Bolsillo: De plastrón con vista. Logotipo: Impreso.</p> <p>Género: Popelina Tejido: Urdimbre y trama. Composición: 60% algodón, 40% poliéster. Gramaje: 160 g/m² (aproximadamente).</p> <p>Ancho de trama: 1.50 m.</p> <p>Cuidados:</p> <p>Lavado: Manual ▲ Máquina ▲ Secadora ▲ Temperatura del agua: Fría ▲ Tibia ▲ Caliente ▲ Químicos: Jabón ▲ Detergente ▲ Blanqueador ▲ Secado: Exprimir ▲ Secar ▲ Sol ▲ Sombra ▲ Planchado: Tibio ▲ Caliente ▲ Vapor ▲</p> <p>Color: Blanco.</p> <p>Talla: 14-16 años.</p>	<p>Delantero: Cortado a dos piezas, escote redondo, cruce de botones integrado, bastilla inferior con dobladillo y pespunte sencillo con máquina. Con amplitud en los costados e industrialización en la sisa.</p> <p>Trasero: Cortado de una sola pieza, con amplitud en los costados e industrialización en la sisa, escote redondo, bastilla inferior con dobladillo y pespunte sencillo con máquina.</p> <p>Manga: Corta, con industrialización en la copa, bastilla inferior con dobladillo y pespunte sencillo con máquina.</p> <p>Cuello: Tipo camisero entretelado sin pie de cuello, puntas terminadas en vértice.</p> <p>Botonadura: Sencilla integrada, con espacio entre botones de 3 cm, entretelada, sin pespunte para fijar, sujeta solo al cuello y a la bastilla inferior, ancho 3.5 cm.</p> <p>Bolsillo: Localizado en la parte superior izquierda frontal de la prenda, entretelado para efecto de bordado. Dimensiones de acuerdo al tallaje.</p> <p>Logotipos: El logotipo “Más Educación” se localiza en la parte superior derecha a la altura del pecho. El escudo de Escuelas Secundarias Técnicas en el costado superior izquierdo a la altura del pecho.</p> <p>Avíos Hilo: Bondeado para overlock 100% poliéster 150 d/1. Hilo: Torcido de 2 o 3 cabos, 100% poliéster para costuras rectas, ojales y colocación de botones. Botones: Plano con doble orificio n° 18.</p> <p>Etiqueta: Nylon impresa de 3.5 cm x 2.5 cm.</p>

Descripción	Especificaciones de Tela	Especificaciones de Corte y Acabados
Uniformes Escolares Junior Masculino para Secundaria Técnica		
<p>Uniforme Escolar Junior Masculino de Segundo Grado de Secundaria</p>	<p>Pantalón</p> <p>Tipo: De vestir sin patoles. Pretina: De contorno. Bolsillos: Ocultos laterales. Ojales: En relación al tamaño del botón. Cremallera: Frontal superior. Presillas: Distribuidas en el contorno cintura y largo y ancho según el tallaje. Largo: Especificado en el tallaje.</p> <p>Género: Tergal Catalán. Tejido: Urdimbre y trama. Composición: 100% poliéster. Gramaje: 320 g/m² (aproximadamente).</p> <p>Ancho de trama: 1.60 m.</p> <p>Cuidados:</p> <p>Lavado: Manual ▲ Máquina ▲ Secadora △ Temperatura del agua: Fría ▲ Tibia ▲ Caliente △ Químicos: Jabón ▲ Detergente ▲ Blanqueador △ Secado: Exprimir ▲ Secar ▲ Sol ▲ Sombra ▲ Planchado: Tibio ▲ Caliente ▲ Vapor ▲</p> <p>Color: Tinto.</p> <p>Talla: 14-16 años.</p>	<p>Delantero: Cortado a dos piezas, con industrialización en tiro, marcado para bolsillo oculto en ambos laterales, aletilla de largo y ancho de acuerdo al tallaje para la colocación de la cremallera, bastilla inferior realizada a máquina con puntada oculta.</p> <p>Trasero: Cortado a dos piezas, con industrialización en tiro, marcado bolsillo oculto en ambos laterales, bastilla inferior realizada a máquina con puntada oculta. Bolsillo de cartera con botón y ojal en el derecho superior a la altura de los glúteos.</p> <p>Pretina: De contorno, cortada de una sola pieza, entretelada, ancho y largo de acuerdo al tallaje, con ojal frontal horizontal en el centro delantero.</p> <p>Bolsillos: Ocultos a doble vista sin entretelar, dimensiones en proporción al tallaje.</p> <p>Presillas: Unidas a la pretina con zigzag, distribuidas en el contorno cintura y largo y ancho según el tallaje. Sin entretelar, cortadas en dirección al urdimbre de la tela.</p> <p>Avíos:</p> <p>Hilo: Bondeado para overlock 100% poliéster 150 d/1. Hilo: Torcido de 2 a 3 cabos, 100% poliéster para costuras rectas y puntada oculta en bastillas inferiores, ojales, colocación de botones. Botones: Plano con doble orificio n° 30. Cremallera: 12 cm 100% nylon.</p> <p>Etiqueta: Nylon impresa de 3.5 cm x 2.5 cm.</p>

Descripción	Especificaciones de Tela	Especificaciones de Corte y Acabados
Uniformes Escolares Junior Masculino para Secundaria Técnica		
<p>Uniforme Escolar Junior Masculino de Tercer Grado de Secundaria</p>	<p>Camisa</p> <p>Cuello: Camisero sin pie de cuello. Manga: Corta. Botonadura: Frontal integrada. Ojales: Verticales en relación al tamaño del botón. Largo: Mitad de cadera. Bolsillo: De plastrón con vista. Logotipo: Impreso.</p> <p>Género: Popelina Tejido: Urdimbre y trama. Composición: 60% algodón, 40% poliéster. Gramaje: 160 g/m² (aproximadamente).</p> <p>Ancho de trama: 1.50 m.</p> <p>Cuidados:</p> <p>Lavado: Manual ▲ Máquina ▲ Secadora ▲ Temperatura del agua: Fría ▲ Tibia ▲ Caliente ▲ Químicos: Jabón ▲ Detergente ▲ Blanqueador ▲ Secado: Exprimir ▲ Secar ▲ Sol ▲ Sombra ▲ Planchado: Tibio ▲ Caliente ▲ Vapor ▲</p> <p>Color: Blanco.</p> <p>Talla: 16-18 años.</p>	<p>Delantero: Cortado a dos piezas, escote redondo, cruce de botones integrado, bastilla inferior con dobladillo y pespunte sencillo con máquina. Con amplitud en los costados e industrialización en la sisa.</p> <p>Trasero: Cortado de una sola pieza, con amplitud en los costados e industrialización en la sisa, escote redondo, bastilla inferior con dobladillo y pespunte sencillo con máquina.</p> <p>Manga: Corta, con industrialización en la copa, bastilla inferior con dobladillo y pespunte sencillo con máquina.</p> <p>Cuello: Tipo camisero entretelado sin pie de cuello, puntas terminadas en vértice.</p> <p>Botonadura: Sencilla integrada, con espacio entre botones de 3 cm, entretelada, sin pespunte para fijar, sujeta solo al cuello y a la bastilla inferior, ancho 3.5 cm.</p> <p>Bolsillo: Localizado en la parte superior izquierda frontal de la prenda, entretelado para efecto de bordado. Dimensiones de acuerdo al tallaje.</p> <p>Logotipos: El logotipo “Más Educación” se localiza en la parte superior derecha a la altura del pecho. El escudo de Escuelas Secundarias Técnicas en el costado superior izquierdo a la altura del pecho.</p> <p>Avíos Hilo: Bondeado para overlock 100% poliéster 150 d/1. Hilo: Torcido de 2 o 3 cabos, 100% poliéster para costuras rectas, ojales y colocación de botones. Botones: Plano con doble orificio n° 18.</p> <p>Etiqueta: Nylon impresa de 3.5 cm x 2.5 cm.</p>

Descripción	Especificaciones de Tela	Especificaciones de Corte y Acabados
Uniformes Escolares Junior Masculino para Secundaria Técnica		
<p>Uniforme Escolar Junior Masculino de Tercer Grado de Secundaria</p>	<p>Pantalón</p> <p>Tipo: De vestir sin patoles. Pretina: De contorno. Bolsillos: Ocultos laterales. Ojales: En relación al tamaño del botón. Cremallera: Frontal superior. Presillas: Distribuidas en el contorno cintura y largo y ancho según el tallaje. Largo: Especificado en el tallaje.</p> <p>Género: Tergal Catalán. Tejido: Urdimbre y trama. Composición: 100% poliéster. Gramaje: 320 g/m² (aproximadamente).</p> <p>Ancho de trama: 1.60 m.</p> <p>Cuidados:</p> <p>Lavado: Manual ▲ Máquina ▲ Secadora △ Temperatura del agua: Fría ▲ Tibia ▲ Caliente △ Químicos: Jabón ▲ Detergente ▲ Blanqueador △ Secado: Exprimir ▲ Secar ▲ Sol ▲ Sombra ▲ Planchado: Tibio ▲ Caliente ▲ Vapor ▲</p> <p>Color: Tinto.</p> <p>Talla: 16-18 años.</p>	<p>Delantero: Cortado a dos piezas, con industrialización en tiro, marcado para bolsillo oculto en ambos laterales, aletilla de largo y ancho de acuerdo al tallaje para la colocación de la cremallera, bastilla inferior realizada a máquina con puntada oculta.</p> <p>Trasero: Cortado a dos piezas, con industrialización en tiro, marcado bolsillo oculto en ambos laterales, bastilla inferior realizada a máquina con puntada oculta. Bolsillo de cartera con botón y ojal en el derecho superior a la altura de los glúteos.</p> <p>Pretina: De contorno, cortada de una sola pieza, entretelada, ancho y largo de acuerdo al tallaje, con ojal frontal horizontal en el centro delantero.</p> <p>Bolsillos: Ocultos a doble vista sin entretelar, dimensiones en proporción al tallaje.</p> <p>Presillas: Unidas a la pretina con zigzag, distribuidas en el contorno cintura y largo y ancho según el tallaje. Sin entretelar, cortadas en dirección al urdimbre de la tela.</p> <p>Avíos:</p> <p>Hilo: Bondeado para overlock 100% poliéster 150 d/1. Hilo: Torcido de 2 a 3 cabos, 100% poliéster para costuras rectas y puntada oculta en bastillas inferiores, ojales, colocación de botones. Botones: Plano con doble orificio n° 30. Cremallera: 12 cm 100% nylon.</p> <p>Etiqueta: Nylon impresa de 3.5 cm x 2.5 cm.</p>

Descripción	Especificaciones de Tela	Especificaciones de Corte y Acabados
Uniforme Escolar Junior Femenino para Telesecundaria		
<p>Uniforme Escolar Junior Femenino de Primer Grado de Secundaria</p>	<p>Camisa</p> <p>Cuello: Camisero sin pie de cuello. Manga: Corta. Botonadura: Frontal integrada. Ojales: Verticales en relación al tamaño del botón. Largo: Mitad de cadera. Bolsillo: De plastrón con vista. Logotipo: Impreso.</p> <p>Género: Popelina Tejido: Urdimbre y trama. Composición: 60% algodón, 40% poliéster. Gramaje: 160 g/m² (aproximadamente).</p> <p>Ancho de trama: 1.50 m.</p> <p>Cuidados:</p> <p>Lavado: Manual ▲ Máquina ▲ Secadora ▲ Temperatura del agua: Fría ▲ Tibia ▲ Caliente ▲ Químicos: Jabón ▲ Detergente ▲ Blanqueador ▲ Secado: Exprimir ▲ Secar ▲ Sol ▲ Sombra ▲ Planchado: Tibio ▲ Caliente ▲ Vapor ▲</p> <p>Color: Blanco.</p> <p>Talla: 12-14 años.</p>	<p>Delantero: Cortado a dos piezas, escote redondo, cruce de botones integrado, bastilla inferior con dobladillo y respunte sencillo con máquina. Con amplitud en los costados e industrialización en la sisa.</p> <p>Trasero: Cortado de una sola pieza, con amplitud en los costados e industrialización en la sisa, escote redondo, bastilla inferior con dobladillo y respunte sencillo con máquina.</p> <p>Manga: Corta, con industrialización en la copa, bastilla inferior con dobladillo y respunte sencillo con máquina.</p> <p>Cuello: Tipo camisero entretelado sin pie de cuello, puntas terminadas en vértice.</p> <p>Botonadura: Sencilla integrada, con espacio entre botones de 3 cm, entretelada, sin respunte para fijar, sujeta solo al cuello y a la bastilla inferior, ancho 3.5 cm.</p> <p>Bolsillo: Localizado en la parte superior izquierda frontal de la prenda, entretelado para efecto de bordado. Dimensiones de acuerdo al tallaje.</p> <p>Logotipos: El logotipo “Más Educación” se localiza en la parte superior derecha a la altura del pecho. El escudo de Tele Secundarias en el costado superior izquierdo a la altura del pecho.</p> <p>Avíos</p> <p>Hilo: Bondeado para overlock 100% poliéster 150 d/1. Hilo: Torcido de 2 o 3 cabos, 100% poliéster para costuras rectas, ojales y colocación de botones. Botones: Plano con doble orificio n° 18.</p> <p>Etiqueta: Nylon impresa de 3.5 cm x 2.5 cm</p>

Descripción	Especificaciones de Tela	Especificaciones de Corte y Acabados
Uniforme Escolar Junior Femenino para Telesecundaria		
<p>Uniforme Escolar Junior Femenino de Primer Grado de Secundaria</p>	<p>Falda</p> <p>Tipo: Línea A, con cuatro patoles frontales y cremallera trasera. Pretina: De contorno. Ojales: Horizontales para la pretina. Largo: Especificado en el tallaje.</p> <p>Género: Escocés. Tejido: Urdimbre y trama. Composición: 100% acrílico Gramaje: 300 g/m² (aproximadamente).</p> <p>Ancho de trama: 1.50 m.</p> <p>Cuidados:</p> <p>Lavado: Manual ▲ Máquina ▲ Secadora △ Temperatura del agua: Fría ▲ Tibia ▲ Caliente △ Químicos: Jabón ▲ Detergente ▲ Blanqueador △ Secado: Exprimir ▲ Secar ▲ Sol ▲ Sombra ▲ Planchado: Tibio ▲ Caliente △ Vapor △</p> <p>Color: Gris, tinto y negro.</p> <p>Talla: 12-14 años.</p>	<p>Delantero: Falda corta en línea A, cortada de una sola pieza, cuenta con dos patoles superiores en ambos laterales (sobre costuras decorativas realizadas con pespunte sencillo a máquina), bastilla inferior realizada a máquina con puntada oculta.</p> <p>Trasero: Falda corta en línea A, cortada a una sola pieza, sin patoles, ancho de la cintura de acuerdo al tallaje, bastilla inferior realizada a máquina con puntada oculta.</p> <p>Pretina: Cortada de una sola pieza, entretelada, ancho y largo de acuerdo al tallaje.</p> <p>Avíos:</p> <p>Hilo: Bondeado para overlock 100% poliéster 150 d/1 Hilo: Torcido de 2 a 3 cabos, 100% poliéster para costuras rectas y puntada oculta en bastillas inferiores, ojales, colocación de botones. Botones: Plano con doble orificio n° 24. Cremallera: 20 cm 100% nylon.</p> <p>Etiqueta: Nylon impresa de 3.5 cm x 2.5 cm.</p>

Descripción	Especificaciones de Tela	Especificaciones de Corte y Acabados
Uniforme Escolar Junior Femenino para Telesecundaria		
<p>Uniforme Escolar Junior Femenino de Segundo Grado de Secundaria</p>	<p>Camisa</p> <p>Cuello: Camisero sin pie de cuello. Manga: Corta. Botonadura: Frontal integrada. Ojales: Verticales en relación al tamaño del botón. Largo: Mitad de cadera. Bolsillo: De plastrón con vista. Logotipo: Impreso.</p> <p>Género: Popelina Tejido: Urdimbre y trama. Composición: 60% algodón, 40% poliéster. Gramaje: 160 g/m² (aproximadamente).</p> <p>Ancho de trama: 1.50 m.</p> <p>Cuidados:</p> <p>Lavado: Manual ▲ Máquina ▲ Secadora ▲ Temperatura del agua: Fría ▲ Tibia ▲ Caliente ▲ Químicos: Jabón ▲ Detergente ▲ Blanqueador ▲ Secado: Exprimir ▲ Secar ▲ Sol ▲ Sombra ▲ Planchado: Tibio ▲ Caliente ▲ Vapor ▲</p> <p>Color: Blanco.</p> <p>Talla: 14-16 años.</p>	<p>Delantero: Cortado a dos piezas, escote redondo, cruce de botones integrado, bastilla inferior con dobladillo y pespunte sencillo con máquina. Con amplitud en los costados e industrialización en la sisa.</p> <p>Trasero: Cortado de una sola pieza, con amplitud en los costados e industrialización en la sisa, escote redondo, bastilla inferior con dobladillo y pespunte sencillo con máquina.</p> <p>Manga: Corta, con industrialización en la copa, bastilla inferior con dobladillo y pespunte sencillo con máquina.</p> <p>Cuello: Tipo camisero entretelado sin pie de cuello, puntas terminadas en vértice.</p> <p>Botonadura: Sencilla integrada, con espacio entre botones de 3 cm, entretelada, sin pespunte para fijar, sujeta solo al cuello y a la bastilla inferior, ancho 3.5 cm.</p> <p>Bolsillo: Localizado en la parte superior izquierda frontal de la prenda, entretelado para efecto de bordado. Dimensiones de acuerdo al tallaje.</p> <p>Logotipos: El logotipo “Más Educación” se localiza en la parte superior derecha a la altura del pecho. El escudo de Tele Secundarias en el costado superior izquierdo a la altura del pecho.</p> <p>Avíos</p> <p>Hilo: Bondeado para overlock 100% poliéster 150 d/1. Hilo: Torcido de 2 o 3 cabos, 100% poliéster para costuras rectas, ojales y colocación de botones. Botones: Plano con doble orificio n° 18.</p> <p>Etiqueta: Nylon impresa de 3.5 cm x 2.5 cm</p>

Descripción	Especificaciones de Tela	Especificaciones de Corte y Acabados
Uniforme Escolar Junior Femenino para Telesecundaria		
<p>Uniforme Escolar Junior Femenino de Segundo Grado de Secundaria</p>	<p>Falda</p> <p>Tipo: Línea A, con cuatro patoles frontales y cremallera trasera. Pretina: De contorno. Ojales: Horizontales para la pretina. Largo: Especificado en el tallaje.</p> <p>Género: Escocés. Tejido: Urdimbre y trama. Composición: 100% acrílico. Gramaje: 300 g/m² (aproximadamente).</p> <p>Ancho de trama: 1.50 m.</p> <p>Cuidados:</p> <p>Lavado: Manual ▲ Máquina ▲ Secadora △ Temperatura del agua: Fría ▲ Tibia ▲ Caliente △ Químicos: Jabón ▲ Detergente ▲ Blanqueador △ Secado: Exprimir ▲ Secar ▲ Sol ▲ Sombra ▲ Planchado: Tibio ▲ Caliente △ Vapor △</p> <p>Color: Gris, tinto y negro.</p> <p>Talla: 14-16 años.</p>	<p>Delantero: Falda corta en línea A, cortada de una sola pieza, cuenta con dos patoles superiores en ambos laterales (sobre costuras decorativas realizadas con pespunte sencillo a máquina), bastilla inferior realizada a máquina con puntada oculta.</p> <p>Trasero: Falda corta en línea A, cortada a una sola pieza, sin patoles, ancho de la cintura de acuerdo al tallaje, bastilla inferior realizada a máquina con puntada oculta.</p> <p>Pretina: Cortada de una sola pieza, entretelada, ancho y largo de acuerdo al tallaje.</p> <p>Avíos:</p> <p>Hilo: Bondeado para overlock 100% poliéster 150 d/1 Hilo: Torcido de 2 a 3 cabos, 100% poliéster para costuras rectas y puntada oculta en bastillas inferiores, ojales, colocación de botones. Botones: Plano con doble orificio n° 24. Cremallera: 20 cm 100% nylon.</p> <p>Etiqueta: Nylon impresa de 3.5 cm x 2.5 cm.</p>

Descripción	Especificaciones de Tela	Especificaciones de Corte y Acabados
Uniforme Escolar Junior Femenino para Telesecundaria		
<p>Uniforme Escolar Junior Femenino de Tercer Grado de Secundaria</p>	<p>Camisa</p> <p>Cuello: Camisero sin pie de cuello. Manga: Corta. Botonadura: Frontal integrada. Ojales: Verticales en relación al tamaño del botón. Largo: Mitad de cadera. Bolsillo: De plastrón con vista. Logotipo: Impreso.</p> <p>Género: Popelina Tejido: Urdimbre y trama. Composición: 60% algodón, 40% poliéster. Gramaje: 160 g/m²(aproximadamente).</p> <p>Ancho de trama: 1.50 m.</p> <p>Cuidados:</p> <p>Lavado: Manual ▲ Máquina ▲ Secadora ▲ Temperatura del agua: Fría ▲ Tibia ▲ Caliente ▲ Químicos: Jabón ▲ Detergente ▲ Blanqueador ▲ Secado: Exprimir ▲ Secar ▲ Sol ▲ Sombra ▲ Planchado: Tibio ▲ Caliente ▲ Vapor ▲</p> <p>Color: Blanco.</p> <p>Talla: 16-18 años.</p>	<p>Delantero: Cortado a dos piezas, escote redondo, cruce de botones integrado, bastilla inferior con dobladillo y respunte sencillo con máquina. Con amplitud en los costados e industrialización en la sisa.</p> <p>Trasero: Cortado de una sola pieza, con amplitud en los costados e industrialización en la sisa, escote redondo, bastilla inferior con dobladillo y respunte sencillo con máquina.</p> <p>Manga: Corta, con industrialización en la copa, bastilla inferior con dobladillo y respunte sencillo con máquina.</p> <p>Cuello: Tipo camisero entretelado sin pie de cuello, puntas terminadas en vértice.</p> <p>Botonadura: Sencilla integrada, con espacio entre botones de 3 cm, entretelada, sin respunte para fijar, sujeta solo al cuello y a la bastilla inferior, ancho 3.5 cm.</p> <p>Bolsillo: Localizado en la parte superior izquierda frontal de la prenda, entretelado para efecto de bordado. Dimensiones de acuerdo al tallaje.</p> <p>Logotipos: El logotipo “Más Educación” se localiza en la parte superior derecha a la altura del pecho. El escudo de Tele Secundarias en el costado superior izquierdo a la altura del pecho.</p> <p>Avíos</p> <p>Hilo: Bondeado para overlock 100% poliéster 150 d/1. Hilo: Torcido de 2 o 3 cabos, 100% poliéster para costuras rectas, ojales y colocación de botones. Botones: Plano con doble orificio n° 18. Etiqueta: Nylon impresa de 3.5 cm x 2.5 cm</p>

Descripción	Especificaciones de Tela	Especificaciones de Corte y Acabados
Uniforme Escolar Junior Femenino para Telesecundaria		
<p>Uniforme Escolar Junior Femenino de Tercer Grado de Secundaria</p>	<p>Falda</p> <p>Tipo: Línea A, con cuatro patoles frontales y cremallera trasera. Pretina: De contorno. Ojales: Horizontales para la pretina. Largo: Especificado en el tallaje.</p> <p>Género: Escocés. Tejido: Urdimbre y trama. Composición: 100% acrílico. Gramaje: 300 g/m² (aproximadamente).</p> <p>Ancho de trama: 1.50 m.</p> <p>Cuidados:</p> <p>Lavado: Manual ▲ Máquina ▲ Secadora △ Temperatura del agua: Fría ▲ Tibia ▲ Caliente △ Químicos: Jabón ▲ Detergente ▲ Blanqueador △ Secado: Exprimir ▲ Secar ▲ Sol ▲ Sombra ▲ Planchado: Tibio ▲ Caliente △ Vapor △</p> <p>Color: Gris, tinto y negro.</p> <p>Talla: 16-18 años.</p>	<p>Delantero: Falda corta en línea A, cortada de una sola pieza, cuenta con dos patoles superiores en ambos laterales (sobre costuras decorativas realizadas con pespunte sencillo a máquina), bastilla inferior realizada a máquina con puntada oculta.</p> <p>Trasero: Falda corta en línea A, cortada a una sola pieza, sin patoles, ancho de la cintura de acuerdo al tallaje, bastilla inferior realizada a máquina con puntada oculta.</p> <p>Pretina: Cortada de una sola pieza, entretelada, ancho y largo de acuerdo al tallaje.</p> <p>Avíos:</p> <p>Hilo: Bondeado para overlock 100% poliéster 150 d/1. Hilo: Torcido de 2 a 3 cabos, 100% poliéster para costuras rectas y puntada oculta en bastillas inferiores, ojales, colocación de botones. Botones: Plano con doble orificio n° 24. Cremallera: 20 cm 100% nylon.</p> <p>Etiqueta: Nylon impresa de 3.5 cm x 2.5 cm.</p>

Descripción	Especificaciones de Tela	Especificaciones de Corte y Acabados
Uniformes Escolares Junior Masculino para Telesecundaria		
<p>Uniforme Escolar Junior Masculino de Primer Grado de Secundaria</p>	<p>Camisa</p> <p>Cuello: Camisero sin pie de cuello. Manga: Corta. Botonadura: Frontal integrada. Ojales: Verticales en relación al tamaño del botón. Largo: Mitad de cadera. Bolsillo: De plastrón con vista. Logotipo: Impreso.</p> <p>Género: Popelina Tejido: Urdimbre y trama. Composición: 60% algodón, 40% poliéster. Gramaje: 160 g/m² (aproximadamente).</p> <p>Ancho de trama: 1.50 m.</p> <p>Cuidados:</p> <p>Lavado: Manual ▲ Máquina ▲ Secadora ▲ Temperatura del agua: Fría ▲ Tibia ▲ Caliente ▲ Químicos: Jabón ▲ Detergente ▲ Blanqueador ▲ Secado: Exprimir ▲ Secar ▲ Sol ▲ Sombra ▲ Planchado: Tibio ▲ Caliente ▲ Vapor ▲</p> <p>Color: Blanco.</p> <p>Talla: 12-14 años.</p>	<p>Delantero: Cortado a dos piezas, escote redondo, cruce de botones integrado, bastilla inferior con dobladillo y pespunte sencillo con máquina. Con amplitud en los costados e industrialización en la sisa.</p> <p>Trasero: Cortado de una sola pieza, con amplitud en los costados e industrialización en la sisa, escote redondo, bastilla inferior con dobladillo y pespunte sencillo con máquina.</p> <p>Manga: Corta, con industrialización en la copa, bastilla inferior con dobladillo y pespunte sencillo con máquina.</p> <p>Cuello: Tipo camisero entretelado sin pie de cuello, puntas terminadas en vértice.</p> <p>Botonadura: Sencilla integrada, con espacio entre botones de 3 cm, entretelada, sin pespunte para fijar, sujeta solo al cuello y a la bastilla inferior, ancho 3.5 cm.</p> <p>Bolsillo: Localizado en la parte superior izquierda frontal de la prenda, entretelado para efecto de bordado. Dimensiones de acuerdo al tallaje.</p> <p>Logotipos: El logotipo “Más Educación” se localiza en la parte superior derecha a la altura del pecho. El escudo de Tele Secundarias en el costado superior izquierdo a la altura del pecho.</p> <p>Avíos</p> <p>Hilo: Bondeado para overlock 100% poliéster 150 d/1. Hilo: Torcido de 2 o 3 cabos, 100% poliéster para costuras rectas, ojales y colocación de botones. Botones: Plano con doble orificio n° 18.</p> <p>Etiqueta: Nylon impresa de 3.5 cm x 2.5 cm.</p>

Descripción	Especificaciones de Tela	Especificaciones de Corte y Acabados
Uniformes Escolares Junior Masculino para Secundaria Técnica		
<p>Uniforme Escolar Junior Masculino de Primer Grado de Secundaria</p>	<p>Pantalón</p> <p>Tipo: De vestir sin patoles. Pretina: De contorno. Bolsillos: Ocultos laterales. Ojales: En relación al tamaño del botón. Cremallera: Frontal superior. Presillas: Distribuidas en el contorno cintura y largo y ancho según el tallaje. Largo: Especificado en el tallaje.</p> <p>Género: Escocés. Tejido: Urdimbre y trama. Composición: 100% acrílico. Gramaje: 300 g/m² (aproximadamente).</p> <p>Ancho de trama: 1.50 m.</p> <p>Cuidados:</p> <p>Lavado: Manual ▲ Máquina ▲ Secadora △ Temperatura del agua: Fría ▲ Tibia ▲ Caliente △ Químicos: Jabón ▲ Detergente ▲ Blanqueador △ Secado: Exprimir ▲ Secar ▲ Sol ▲ Sombra ▲ Planchado: Tibio ▲ Caliente △ Vapor △</p> <p>Color: Gris, tinto y negro.</p> <p>Talla: 12-14 años.</p>	<p>Delantero: Cortado a dos piezas, con industrialización en tiro, marcado para bolsillo oculto en ambos laterales, aletilla de largo y ancho de acuerdo al tallaje para la colocación de la cremallera, bastilla inferior realizada a máquina con puntada oculta.</p> <p>Trasero: Cortado a dos piezas, con industrialización en tiro, marcado bolsillo oculto en ambos laterales, bastilla inferior realizada a máquina con puntada oculta. Bolsillo de cartera con botón y ojal en el derecho superior a la altura de los glúteos.</p> <p>Pretina: De contorno, cortada de una sola pieza, entretelada, ancho y largo de acuerdo al tallaje, con ojal frontal horizontal en el centro delantero.</p> <p>Bolsillos: Ocultos a doble vista sin entretelar, dimensiones en proporción al tallaje.</p> <p>Presillas: Unidas a la pretina con zigzag, distribuidas en el contorno cintura y largo y ancho según el tallaje. Sin entretelar, cortadas en dirección al urdimbre de la tela.</p> <p>Avíos:</p> <p>Hilo: Bondeado para overlock 100% poliéster 150 d/1. Hilo: Torcido de 2 a 3 cabos, 100% poliéster para costuras rectas y puntada oculta en bastillas inferiores, ojales, colocación de botones. Botones: Plano con doble orificio n° 30. Cremallera: 12 cm 100% nylon.</p> <p>Etiqueta: Nylon impresa de 3.5 cm x 2.5 cm.</p>

Descripción	Especificaciones de Tela	Especificaciones de Corte y Acabados
Uniformes Escolares Junior Masculino para Telesecundaria		
<p>Uniforme Escolar Junior Masculino de Segundo Grado de Secundaria</p>	<p>Camisa</p> <p>Cuello: Camisero sin pie de cuello. Manga: Corta. Botonadura: Frontal integrada. Ojales: Verticales en relación al tamaño del botón. Largo: Mitad de cadera. Bolsillo: De plastrón con vista. Logotipo: Impreso.</p> <p>Género: Popelina Tejido: Urdimbre y trama. Composición: 60% algodón, 40% poliéster. Gramaje: 160 g/m² (aproximadamente).</p> <p>Ancho de trama: 1.50 m.</p> <p>Cuidados:</p> <p>Lavado: Manual ▲ Máquina ▲ Secadora ▲ Temperatura del agua: Fría ▲ Tibia ▲ Caliente ▲ Químicos: Jabón ▲ Detergente ▲ Blanqueador ▲ Secado: Exprimir ▲ Secar ▲ Sol ▲ Sombra ▲ Planchado: Tibio ▲ Caliente ▲ Vapor ▲</p> <p>Color: Blanco.</p> <p>Talla: 14-16 años.</p>	<p>Delantero: Cortado a dos piezas, escote redondo, cruce de botones integrado, bastilla inferior con dobladillo y pespunte sencillo con máquina. Con amplitud en los costados e industrialización en la sisa.</p> <p>Trasero: Cortado de una sola pieza, con amplitud en los costados e industrialización en la sisa, escote redondo, bastilla inferior con dobladillo y pespunte sencillo con máquina.</p> <p>Manga: Corta, con industrialización en la copa, bastilla inferior con dobladillo y pespunte sencillo con máquina.</p> <p>Cuello: Tipo camisero entretelado sin pie de cuello, puntas terminadas en vértice.</p> <p>Botonadura: Sencilla integrada, con espacio entre botones de 3 cm, entretelada, sin pespunte para fijar, sujeta solo al cuello y a la bastilla inferior, ancho 3.5 cm.</p> <p>Bolsillo: Localizado en la parte superior izquierda frontal de la prenda, entretelado para efecto de bordado. Dimensiones de acuerdo al tallaje.</p> <p>Logotipos: El logotipo “Más Educación” se localiza en la parte superior derecha a la altura del pecho. El escudo de Tele Secundarias en el costado superior izquierdo a la altura del pecho.</p> <p>Avíos Hilo: Bondeado para overlock 100% poliéster 150 d/1. Hilo: Torcido de 2 o 3 cabos, 100% poliéster para costuras rectas, ojales y colocación de botones. Botones: Plano con doble orificio n° 18.</p> <p>Etiqueta: Nylon impresa de 3.5 cm x 2.5 cm.</p>

Descripción	Especificaciones de Tela	Especificaciones de Corte y Acabados
Uniformes Escolares Junior Masculino para Secundaria Técnica		
<p>Uniforme Escolar Junior Masculino de Segundo Grado de Secundaria</p>	<p>Pantalón</p> <p>Tipo: De vestir sin patoles. Pretina: De contorno. Bolsillos: Ocultos laterales. Ojales: En relación al tamaño del botón. Cremallera: Frontal superior. Presillas: Distribuidas en el contorno cintura y largo y ancho según el tallaje. Largo: Especificado en el tallaje.</p> <p>Género: Escocés. Tejido: Urdimbre y trama. Composición: 100% acrílico. Gramaje: 300 g/m² (aproximadamente).</p> <p>Ancho de trama: 1.50 m.</p> <p>Cuidados:</p> <p>Lavado: Manual ▲ Máquina ▲ Secadora △ Temperatura del agua: Fría ▲ Tibia ▲ Caliente △ Químicos: Jabón ▲ Detergente ▲ Blanqueador △ Secado: Exprimir ▲ Secar ▲ Sol ▲ Sombra ▲ Planchado: Tibio ▲ Caliente △ Vapor △</p> <p>Color: Gris, tinto y negro.</p> <p>Talla: 14-16 años.</p>	<p>Delantero: Cortado a dos piezas, con industrialización en tiro, marcado para bolsillo oculto en ambos laterales, aletilla de largo y ancho de acuerdo al tallaje para la colocación de la cremallera, bastilla inferior realizada a máquina con puntada oculta.</p> <p>Trasero: Cortado a dos piezas, con industrialización en tiro, marcado bolsillo oculto en ambos laterales, bastilla inferior realizada a máquina con puntada oculta. Bolsillo de cartera con botón y ojal en el derecho superior a la altura de los glúteos.</p> <p>Pretina: De contorno, cortada de una sola pieza, entretelada, ancho y largo de acuerdo al tallaje, con ojal frontal horizontal en el centro delantero.</p> <p>Bolsillos: Ocultos a doble vista sin entretelar, dimensiones en proporción al tallaje.</p> <p>Presillas: Unidas a la pretina con zigzag, distribuidas en el contorno cintura y largo y ancho según el tallaje. Sin entretelar, cortadas en dirección al urdimbre de la tela.</p> <p>Avíos:</p> <p>Hilo: Bondeado para overlock 100% poliéster 150 d/1. Hilo: Torcido de 2 a 3 cabos, 100% poliéster para costuras rectas y puntada oculta en bastillas inferiores, ojales, colocación de botones. Botones: Plano con doble orificio n° 30. Cremallera: 12 cm 100% nylon.</p> <p>Etiqueta: Nylon impresa de 3.5 cm x 2.5 cm.</p>

Descripción	Especificaciones de Tela	Especificaciones de Corte y Acabados
Uniformes Escolares Junior Masculino para Telesecundaria		
<p>Uniforme Escolar Junior Masculino de Tercer Grado de Secundaria</p>	<p>Camisa</p> <p>Cuello: Camisero sin pie de cuello. Manga: Corta. Botonadura: Frontal integrada. Ojales: Verticales en relación al tamaño del botón. Largo: Mitad de cadera. Bolsillo: De plastrón con vista. Logotipo: Impreso.</p> <p>Género: Popelina Tejido: Urdimbre y trama. Composición: 60% algodón, 40% poliéster. Gramaje: 160 g/m² (aproximadamente).</p> <p>Ancho de trama: 1.50 m.</p> <p>Cuidados:</p> <p>Lavado: Manual ▲ Máquina ▲ Secadora ▲ Temperatura del agua: Fría ▲ Tibia ▲ Caliente ▲ Químicos: Jabón ▲ Detergente ▲ Blanqueador ▲ Secado: Exprimir ▲ Secar ▲ Sol ▲ Sombra ▲ Planchado: Tibio ▲ Caliente ▲ Vapor ▲</p> <p>Color: Blanco.</p> <p>Talla: 16-18 años.</p>	<p>Delantero: Cortado a dos piezas, escote redondo, cruce de botones integrado, bastilla inferior con dobladillo y pespunte sencillo con máquina. Con amplitud en los costados e industrialización en la sisa.</p> <p>Trasero: Cortado de una sola pieza, con amplitud en los costados e industrialización en la sisa, escote redondo, bastilla inferior con dobladillo y pespunte sencillo con máquina.</p> <p>Manga: Corta, con industrialización en la copa, bastilla inferior con dobladillo y pespunte sencillo con máquina.</p> <p>Cuello: Tipo camisero entretelado sin pie de cuello, puntas terminadas en vértice.</p> <p>Botonadura: Sencilla integrada, con espacio entre botones de 3 cm, entretelada, sin pespunte para fijar, sujeta solo al cuello y a la bastilla inferior, ancho 3.5 cm.</p> <p>Bolsillo: Localizado en la parte superior izquierda frontal de la prenda, entretelado para efecto de bordado. Dimensiones de acuerdo al tallaje.</p> <p>Logotipos: El logotipo “Más Educación” se localiza en la parte superior derecha a la altura del pecho. El escudo de Tele Secundarias en el costado superior izquierdo a la altura del pecho.</p> <p>Avíos Hilo: Bondeado para overlock 100% poliéster 150 d/1. Hilo: Torcido de 2 o 3 cabos, 100% poliéster para costuras rectas, ojales y colocación de botones. Botones: Plano con doble orificio n° 18.</p> <p>Etiqueta: Nylon impresa de 3.5 cm x 2.5 cm.</p>

Descripción	Especificaciones de Tela	Especificaciones de Corte y Acabados
Uniformes Escolares Junior Masculino para Telesecundaria		
<p>Uniforme Escolar Junior Masculino de Tercer Grado de Secundaria</p>	<p>Pantalón</p> <p>Tipo: De vestir sin patoles. Pretina: De contorno. Bolsillos: Ocultos laterales. Ojales: En relación al tamaño del botón. Cremallera: Frontal superior. Presillas: Distribuidas en el contorno cintura y largo y ancho según el tallaje. Largo: Especificado en el tallaje.</p> <p>Género: Escocés. Tejido: Urdimbre y trama. Composición: 100% acrílico Gramaje: 300 g/m² (aproximadamente).</p> <p>Ancho de trama: 1.50 m.</p> <p>Cuidados:</p> <p>Lavado: Manual ▲ Máquina ▲ Secadora △ Temperatura del agua: Fría ▲ Tibia ▲ Caliente △ Químicos: Jabón ▲ Detergente ▲ Blanqueador △ Secado: Exprimir ▲ Secar ▲ Sol ▲ Sombra ▲ Planchado: Tibio ▲ Caliente △ Vapor △</p> <p>Color: Gris, tinto y negro.</p> <p>Talla: 16-18 años.</p>	<p>Delantero: Cortado a dos piezas, con industrialización en tiro, marcado para bolsillo oculto en ambos laterales, aletilla de largo y ancho de acuerdo al tallaje para la colocación de la cremallera, bastilla inferior realizada a máquina con puntada oculta.</p> <p>Trasero: Cortado a dos piezas, con industrialización en tiro, marcado bolsillo oculto en ambos laterales, bastilla inferior realizada a máquina con puntada oculta. Bolsillo de cartera con botón y ojal en el derecho superior a la altura de los glúteos.</p> <p>Pretina: De contorno, cortada de una sola pieza, entretelada, ancho y largo de acuerdo al tallaje, con ojal frontal horizontal en el centro delantero.</p> <p>Bolsillos: Ocultos a doble vista sin entretelar, dimensiones en proporción al tallaje.</p> <p>Presillas: Unidas a la pretina con zigzag, distribuidas en el contorno cintura y largo y ancho según el tallaje. Sin entretelar, cortadas en dirección al urdimbre de la tela.</p> <p>Avíos:</p> <p>Hilo: Bondeado para overlock 100% poliéster 150 d/1. Hilo: Torcido de 2 a 3 cabos, 100% poliéster para costuras rectas y puntada oculta en bastillas inferiores, ojales, colocación de botones. Botones: Plano con doble orificio n° 30. Cremallera: 12 cm 100% nylon.</p> <p>Etiqueta: Nylon impresa de 3.5 cm x 2.5 cm.</p>

Uniforme Escolar Infantil Femenino de Preescolar Conjunto Short Falda y Playera cuello tipo Polo



Short Falda
Exterior

Short Falda
Interior

Short Falda
Exterior

Short Falda
Interior

Uniforme Escolar Infantil Femenino de Preescolar Conjunto Short Falda y Playera cuello tipo Polo



Short Falda
Exterior



Short Falda
Interior



Short Falda
Exterior



Short Falda
Interior

Uniforme Escolar Infantil Masculino de Preescolar Conjunto Pantalón y Playera cuello tipo Polo



Uniforme Escolar Infantil Masculino de Preescolar Conjunto Pantalón y Playera cuello tipo Polo



Uniforme Escolar Infantil Femenino de Primaria Conjunto Falda y Camisa



Uniforme Escolar Infantil Femenino de Primaria Conjunto Falda y Camisa



Uniforme Escolar Infantil Masculino de Primaria Conjunto Pantalón y Camisa



Uniforme Escolar Infantil Masculino de Primaria Conjunto Pantalón y Camisa



Uniforme Escolar Junior Femenino de Secundaria General Estatal Conjunto Jumper y Playera cuello tipo Polo



Uniforme Escolar Junior Femenino de Secundaria General Estatal Conjunto Jumper y Playera cuello tipo Polo



Uniforme Escolar Junior Masculino de Secundaria General Estatal Conjunto Pantalón y Playera cuello tipo Polo



Uniforme Escolar Junior Masculino de Secundaria General Estatal Conjunto Pantalón y Playera cuello tipo Polo



Uniforme Escolar Junior Femenino de Secundaria General Federal Conjunto Jumper y Camisa

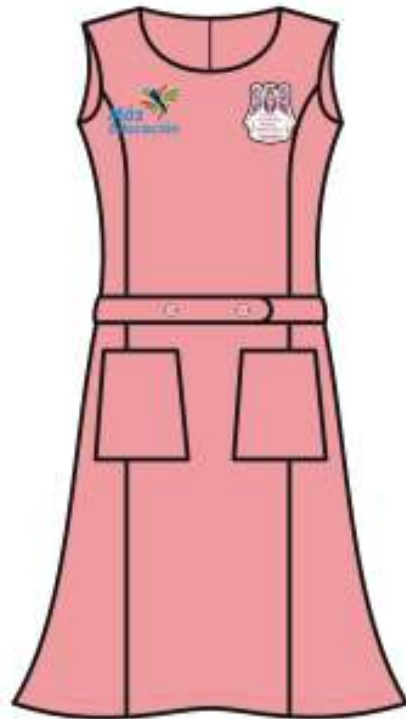

Primer Grado

Uniforme Escolar Junior Femenino de Secundaria General Federal Conjunto Jumper y Camisa

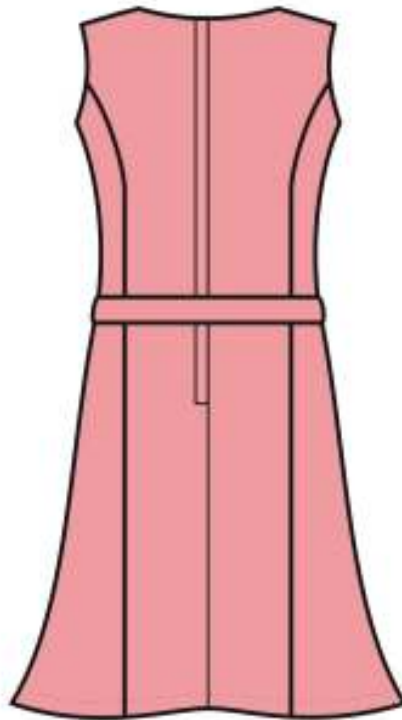

Primer Grado

Uniforme Escolar Junior Femenino de Secundaria General Federal Conjunto Jumper y Camisa

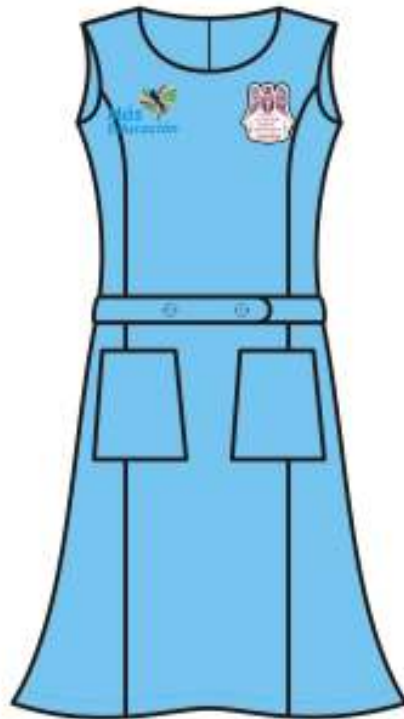

Segundo Grado

Uniforme Escolar Junior Femenino de Secundaria General Federal Conjunto Jumper y Camisa

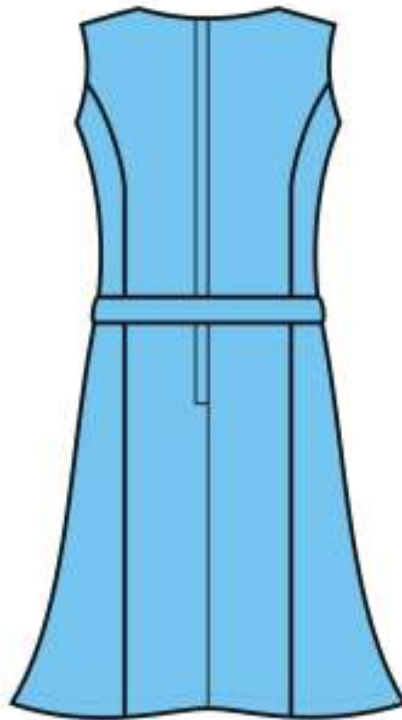

Segundo Grado

Uniforme Escolar Junior Femenino de Secundaria General Federal Conjunto Jumper y Camisa



Tercer Grado

Uniforme Escolar Junior Femenino de Secundaria General Federal Conjunto Jumper y Camisa



Tercer Grado

Uniforme Escolar Junior Masculino de Secundaria General Federal Conjunto Pantalón y Camisa

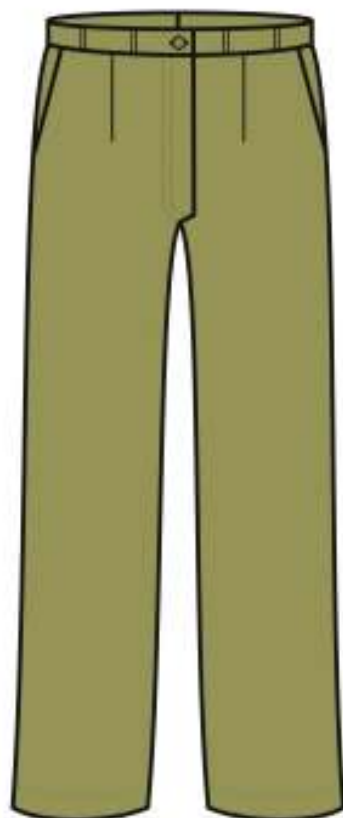

Uniforme Escolar Junior Masculino de Secundaria General Federal Conjunto Pantalón y Camisa

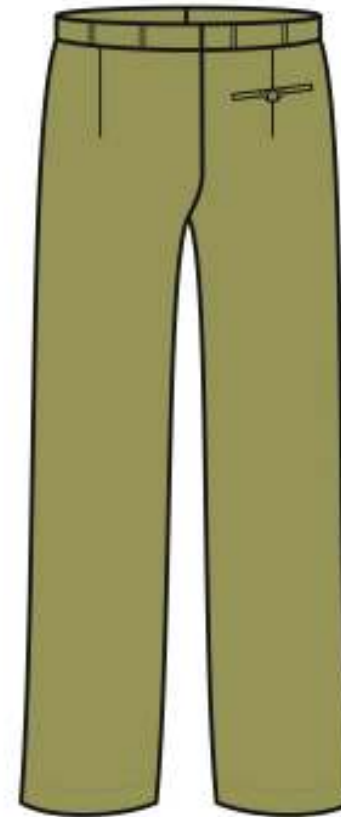

Uniforme Escolar Junior Femenino de Secundaria Técnica Conjunto Falda y Camisa



Uniforme Escolar Junior Femenino de Secundaria Técnica Conjunto Falda y Camisa



Uniforme Escolar Junior Masculino de Secundaria Técnica Conjunto Pantalón y Camisa



Uniforme Escolar Junior Masculino de Secundaria Técnica Conjunto Pantalón y Camisa



Uniforme Escolar Junior Femenino de Telesecundaria Conjunto Falda y Camisa



Uniforme Escolar Junior Femenino de Telesecundaria Conjunto Falda y Camisa



Uniforme Escolar Junior Masculino de Telesecundaria Conjunto Pantalón y Camisa



Uniforme Escolar Junior Masculino de Telesecundaria Conjunto Pantalón y Camisa



Muestrario de Telas para Uniformes Escolares ciclo 2011 - 2012



Popelina

Nombre Comercial: Popelina (sin spandex).
Tejido: Urdimbre y trama.
Composición: 40% poliéster, 60% algodón.
Gramaje: 160 g/m² (aproximadamente).
Ancho: 1.50 m.

Usos: Indicada especialmente para prendas de uso diario. Tejido estable, fresca a la temperatura corporal.



Golden Paladín

Nombre Comercial: Golden Paladín.
Tejido: Sarga.
Composición: Poliéster 100%
Gramaje: 300 g/m² (aproximadamente).
Ancho: 1.50 m.

Usos: Tejido resistente, indicado para uso rudo, no ataca la polilla, no precisa planchado, no encoje, no se deforma, no se decolora, seca rápidamente.



Piqué de Punto

Nombre Comercial: Piqué.
Tejido: De punto.
Composición: 50% algodón, 50% Poliéster.
Gramaje: 235 g/m² (aproximadamente).
Ancho: 1.50 m.

Usos: Tejido inestable, requiere de cuidados especiales, largo tiempo de secado, se arruga fácilmente, lo ataca moho y la polilla, se ensucia con facilidad y en ocasiones encoge. Cuando la tela está teñida se decolora con facilidad.

Mostrario de Telas para Uniformes Escolares ciclo 2011 - 2012



Tergal Catalán

Nombre Comercial: Tergal Catalán
Tejido: Urdimbre y trama.
Composición: 100% poliéster.
Gramaje: 320 g/m² (aproximadamente).
Ancho: 1.60 m.

Usos: Indicada especialmente para prendas de uso diario. Tejido estable, fresca a la temperatura corporal.

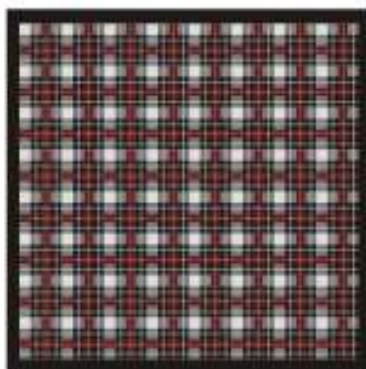

Escocés

Nombre Comercial: Escocés.
Tejido: Urdimbre y trama.
Composición: Acrílico 100%.
Gramaje: 300 g/m² (aproximadamente).
Ancho: 1.50 m.

Usos: Tejido resistente, indicado para uso rudo, no ataca la polilla, no precisa planchado, no encoje, no se deforma, no se decolora, seca rápidamente.

Mostrario de Avíos para Uniformes Escolares ciclo 2011 - 2012



Botones

Botones. Planos de dos orificios, no. 30, 24 y no. 18.
En los colores especificados para cada diseño.



Cremallera

Cremallera: 100% nylon.
En los colores especificados para cada diseño.

Muestrario de Avíos para Uniformes Escolares ciclo 2011 - 2012



Hilo Bondeado

Fabricado con acabado bondeado que garantiza que el hilo no se abra. Excelente desempeño en altas y bajas velocidades, óptima resistencia a la abrasión, buena resistencia a los productos químicos. Especialmente indicado para remallar las prendas (pasar over).



Hilo de Dos o Tres Cabos

100% Poliéster, resistente al Sol y a la degradación química, resiste el calor de la aguja, minimiza los saltos en las costuras. Construcción Uniforme. Reduce los niveles de defecto por costuras interrumpidas. Ideal para el ensamblado de piezas por su resistencia y características.

Mostrario de Avíos para Uniformes Escolares ciclo 2011 - 2012



Elástico

Elástico 100% spandex de 4 cm de ancho.

Conclusión.

Las conclusiones presentadas aquí, son el resultado de una investigación exhaustiva, y un detallado análisis de las diferentes fibras que existen en el mercado, recomendadas por sus características y composición en la elaboración de uniformes escolares.

El programa del gobierno del estado de Sinaloa “Más educación”, está enfocado en donar uniformes escolares a todos los estudiantes que cursarán los tres niveles de Educación Básica en las Escuelas Públicas, comprometido con la calidad, la practicidad y la comodidad de las prendas que formarán parte del uniforme escolar informa a través de este medio, que los tejidos seleccionados, avíos y estampados de las prendas cumplen con los criterios establecidos antes mencionados.

Contrario a lo que se podría pensar, en la actualidad las fibras naturales como el lino, la lana y el algodón no se encuentran con facilidad en el mercado dedicado a la venta de géneros, usualmente se presentan combinadas con otras fibras de origen artificial o sintético. Estableciendo una clara distinción entre los conceptos sintético y artificial, el término sintético hace referencia a un producto obtenido a partir de elementos químicos, por el contrario, el adjetivo artificial, en este contexto, alude a un producto elaborado mediante compuestos ya existentes en la naturaleza. Además los géneros que en su composición solo presentan fibras naturales resultan muy costosos y poco prácticos para prendas destinadas al uso diario, ya que debido a sus características decoloran con rapidez, encogen, generan pelusas y se rasgan con facilidad. Los cuidados que suponen estas prendas son especiales, el tiempo de secado es muy largo y son corrompibles a detergentes, decolorantes y suavizantes.

Mientras que las fibras textiles artificiales y sintéticas, o combinadas *poseen propiedades semejantes a las de las fibras naturales*, presentan *extraordinarias condiciones de ligereza, elasticidad y resistencia*, y son, en términos generales, poco costosas. *La incorporación de un colorante al polímero permite teñir el material antes de su hilado, lo que se traduce en un óptimo nivel de estabilidad cromática en la fibra, que, además de no desteñirse (aún aplicando cloro de manera directa), elimina la necesidad de recurrir a posteriores operaciones de fijado del tinte.* En el caso del género de algodón combinado con poliéster, el segundo brinda más durabilidad y resistencia al tejido, además de que por su composición evita que la prenda se encoja, permite el uso de blanqueadores, detergentes, lavado en seco, etc. ventajas que por si solo el algodón no ofrece. Como comentario final cabe mencionar que frente a otros géneros que se emplean en la industria de la confección de uniformes, los tejidos seleccionados además de las características anteriormente descritas, presentan un alto gramaje que equivale a una densidad importante en el tejido de la tela, razón por la cual la tela es opaca, y no permite con facilidad el paso de los rayos solares a través de ella.

Glosario.

Gramaje. Peso por metro cuadrado de tela expresado en gramos.

Tallaje. Medias convencionales usadas en la elaboración de prendas de vestir.

Bolsillo de Plastrón con Vista. Tipo de bolsillo que se emplea generalmente en las camisas para caballero, de forma cuadrada, dobladillo superior envolvente de la misma tela y pespunte sencillo.

Cremallera. Sinónimo de cierre.

Pretina Integrada. Tipo de pretina que se desprende de la pieza de la prenda en la que se encuentra.

Sarga. Tela cuyo tejido forma líneas diagonales.

Urdimbre y trama. Tipo de tejido que se presenta en forma de “T”, en el cual el hilo que teje el ancho de la tela es llamado trama y el hilo que teje el largo es llamado urdimbre.

Género. Se refiere a cualquier clase de telas.

Poliéster. Materia plástica que se obtiene por condensación de poli ácidos y se emplea en la fabricación de diversos textiles.

Acrílico. Nombre de una fibra sintética acrílica que se hila y teje para hacer géneros destinados a confeccionar ropa y tapizar muebles. Se lava fácilmente y no requiere planchado.

Algodón. Fibra de origen natural que se extrae de la planta del algodón y se emplea para fabricar diferentes tipos de telas, generalmente se combina con poliéster.